

ROMANIA
JUDETUL BACAU
MUNICIPIUL ONEȘTI
CONSILIUL LOCAL

HOTARARE

privind aprobarea atestării apartenenței la domeniul public al Municipiului Onești, a obiectivului "Sere Borzești – Centrul de Tineret Onești" situat în Calea Adjudului, nr. 244A, Municipiul Onești și înscrierea dreptului de proprietate în sistemul integrat de carte funciară

Consiliul Local al Municipiului Onești, întrunit astăzi în ședința ordinară în data de 27 iunie 2024;

Având în vedere Referatul de aprobare nr. 37304/19.06.2024 al Viceprimarului municipiului Onești – Jilcu Adrian, Raportul de specialitate nr. 37186/19.06.2024 al Compartiment cadastru și registru agricol din cadrul Direcției urbanism, Avizul Comisiei de studii și prognoze economico-sociale, buget, finanțe, agricultură și administrarea domeniului public și privat, servicii publice și comerț și al Comisiei pentru administrație publică, juridică, apărarea ordinii publice, respectarea drepturilor și libertăților cetățenilor și disciplinei;

În baza prevederilor: art.286 alin.(1) și (4) și art.289 din Ordonanța de Urgență nr. 57/2019 privind Codul administrativ, coroborate cu cele ale art.554, art. 557 și ale art.858. 860, 863, 865, 888 din Legea nr. 287/2009 privind Codul civil republicat, a prevederilor art. 24 alin.(1), art. 28 alin.(6), art.40 și art. 41 alin.(5¹) din Legea nr.7/1996 a cadastrului și publicității imobiliare, republicată, cu modificările și completările ulterioare, ale art.36 alin. (1) din Legea nr. 18/1991 privind fondul funciar, republicată, cu modificările și completările ulterioare, a prevederilor Ordinului nr. 600/2023 pentru aprobarea Regulamentului de recepție și înscriere în evidențele de cadastru și carte funciară;

Ținând seama de Adresa nr.37660/20.06.2024 a Comisiei de verificare și evaluare a notificărilor primite în baza Legii nr.10/2001 privind regimul juridic al unor imobile preluate în mod abuziv în perioada 6 martie 1945 - 22. decembrie 1989, republicată, cu modificările și completările ulterioare;

În temeiul dispozițiilor art.129, alin. (1), alin.(2), lit.c), art. 139 alin. (1) și alin. (3) lit. g), coroborat cu art. 5 lit. cc) precum și art.196, alin.(1), lit.a), din Ordonanța de Urgență nr. 57/2019 privind Codul administrativ, cu modificările și completările ulterioare,

HOTĂRĂȘTE:

Art.1. – Se aprobă atestarea apartenenței la domeniul public al municipiului Onești, a obiectivului "Sere Borzești – Centrul de Tineret Onești" situat în Calea Adjudului, nr. 244A, Municipiul Onești ce are datele de identificare prevăzute în Anexa nr. 1 și identificat conform planului de amplasament ce este Anexa nr. 2, anexe ce fac parte integrantă din prezenta hotărâre.

Art.2. – Bunurile menționate la art.1 al prezentei hotărâri vor fi supuse procedurii de atestare a inventarului bunurilor care alcătuiesc domeniul public al unității administrativ-teritoriale conform prevederilor art. 289 din Ordonanța de Urgență nr. 57/2019 privind Codul administrativ.

Art.3 - Se împuternicește Viceprimarul Municipiului Onești prin Compartimentul cadastru și registrul agricol din cadrul Direcției urbanism, să înscrie dreptul de proprietate la BCPI Onești a bunurilor menționate la art.1 al prezentei hotărâri.

Art.4. Viceprimarul Municipiului Onești, cu atribuții de primar, prin compartimentele din cadrul aparatului de specialitate vor aduce la îndeplinire prevederile prezentei hotărâri

Art.5. Prezenta Hotarare se va comunica :

- Institutiei Prefectului – Judetul Bacau;
- Viceprimarului municipiului Onesti, cu atribuții de primar;
- Compartimentului cadastru și registrul agricol – Direcția urbanism;
- Direcției Generale Economico-Financiară.

Nr.128

Din 27 iunie 2024

SD/BR

Lista bunurilor imobile constituite din teren cu construcții propuse spre
atestare la Domeniul Public al Municipiului Onești în vederea înscrierii dreptului de proprietate în Cartea Funciară

Nr. Crt.	Denumire bun	Elemente de identificare	Suprafață MP	Situația juridică	Observații
1.	Teren Intravilan	Adresă Imobil: Str. Calea Adjudului, nr.244A	38553	Domeniu public	Categorii de folosință: 29917 mp – Curți construcții 8636 mp – Neproductiv (tufăriș)
2.	Construcție C1	Adresă Imobil: Str. Calea Adjudului, nr.244A	316.7	Domeniu public	Anexa P. Construită în anul 1981
3.	Construcție C2	Adresă Imobil: Str. Calea Adjudului, nr.244A	234.6	Domeniu public	Anexa P. Construită în anul 1981
4.	Construcție C3	Adresă Imobil: Str. Calea Adjudului, nr.244A	20.2	Domeniu public	Anexa P. Construită în anul 1981
5.	Construcție C4	Adresă Imobil: Str. Calea Adjudului, nr.244A	7.6	Domeniu public	Anexa P. Construită în anul 1981
6.	Construcție C5	Adresă Imobil: Str. Calea Adjudului, nr.244A	109.9	Domeniu public	Anexa P. Construită în anul 1981
7.	Construcție C6	Adresă Imobil: Str. Calea Adjudului, nr.244A	102.9	Domeniu public	Anexa P. Construită în anul 1981
8.	Construcție C7	Adresă Imobil: Str. Calea Adjudului, nr.244A	42.4	Domeniu public	Anexa P. Construită în anul 1981
9.	Construcție C8	Adresă Imobil: Str. Calea Adjudului, nr.244A	41.5	Domeniu public	Anexa P. Construită în anul 1981
10.	Construcție C9	Adresă Imobil: Str. Calea Adjudului, nr.244A	79.7	Domeniu public	Anexa P. Construită în anul 1981

11.	Construcție C10	Adresă Imobil: Str. Calea Adjudului, nr.244A	3.4	Domeniu public	Anexa P. Construită în anul 1981
12.	Construcție C11	Adresă Imobil: Str. Calea Adjudului, nr.244A	3.4	Domeniu public	Anexa P. Construită în anul 1981
13.	Construcție C12	Adresă Imobil: Str. Calea Adjudului, nr.244A	3.4	Domeniu public	Anexa P. Construită în anul 1981

la HOTĂRÂREA NR. 128/27.06.2014

ANEXA NR.16

Plan de amplasament și delimitare a imobilului
Scara 1: 2000

Nr. Cadastral:	Suprafața măsurată a imobilului (mp)	Adresa imobilului
	38553	Intrav./extrav. Mun. Onesti, str.Calea Adjudului, nr.244A, jud. Bacau.
Nr. Cartea Funciară	Unitatea Administrativ Teritorială (UAT)	
	ONESTI	

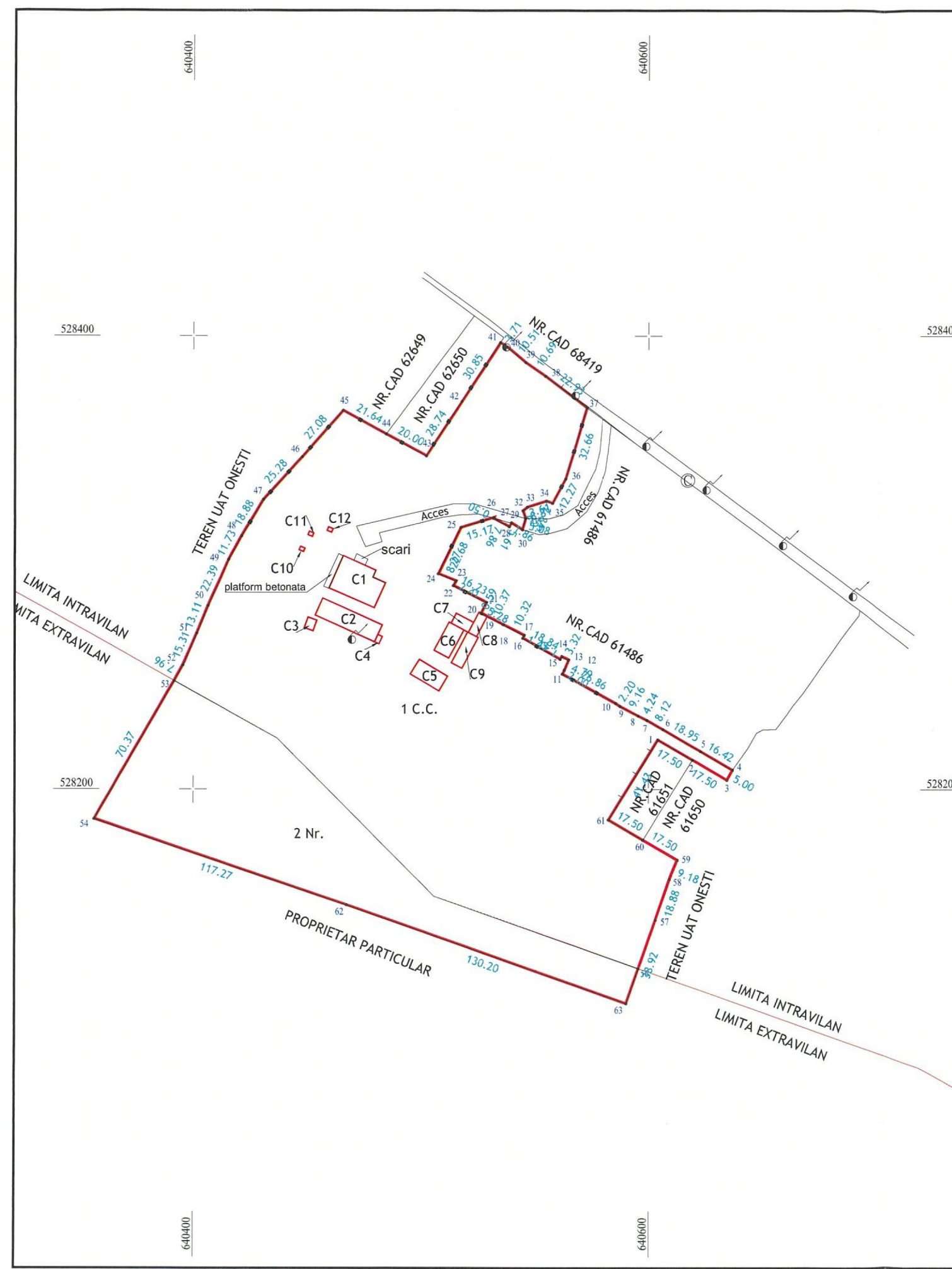

A. Date referitoare la teren

Nr. parcelă	Categorie de folosință	Suprafața mp	Mențiuni	
1	C.C.	29917	intravilan	Imobilul masurat este imprejmuit cu gard metalic pe aliniamentul punctelor 41-42-43-44-45-46-47-48-49, 6-7-8-9-10-11-12-13-14-15-16-17-18-19-20-21-22-23-24-25-26-27-28-29-30-31-32-33-34-35-36-37, plasa 49-50-51-52-53, lemn 1-61, restul fiind neimprejmuit.
2	Nr.(tufaris)	8636	extravilan	
TOTAL		38553		

B. Date referitoare la constructii

Cod	Destinatia	Supr. construita la sol (mp)	Mentuni
C1	C.A	316.7	Anexa P. construita in anul 1981.
C2	C.A	234.6	Anexa P. construita in anul 1981.
C3	C.A	20.2	Anexa P. construita in anul 1981.
C4	C.A	7.6	Anexa P. construita in anul 1981.
C5	C.A	109.9	Anexa P. construita in anul 1981.
C6	C.A	102.9	Anexa P. construita in anul 1981.
C7	C.A	42.4	Anexa P. construita in anul 1981.
C8	C.A	41.5	Anexa P. construita in anul 1981.
C9	C.A	79.7	Anexa P. construita in anul 1981.
C10	C.A	3.4	Anexa P. construita in anul 1981.
C11	C.A	3.4	Anexa P. construita in anul 1981.
C12	C.A	3.4	Anexa P. construita in anul 1981.

Suprafața totală măsurată a imobilului = 38553 mp

Executant: SC EUROCAD EXPERT SRL
Aut. RO BC-F nr. 0152/3.03.2014

Inspector
Confirm introducerea imobilului in baza de date integrata si atribuirea numarului cadastral

Semnatura si parafa
Data

Stampila BCPI

CATEGORIA B