

ROMANIA
JUDETUL BACAU
MUNICIPIUL ONESTI
CONSILIUL LOCAL

HOTARARE

privind atestarea apartenenței la domeniul public al Municipiului Onești, a unor imobile constituite din terenuri situate în intravilanul Municipiului Onești și înscrierea dreptului de proprietate în sistemul integrat de carte funciară

Consiliul Local al Municipiului Onești, întrunit astăzi în ședința ordinară în data de 26 septembrie 2024;

Având în vedere Referatul de aprobare nr. 54087/13.09.2024 al Viceprimarului municipiului Onești – Jilcu Adrian, Raportul de specialitate nr. 54090/13.09.2024 al Compartiment cadastru și registru agricol din cadrul Direcției urbanism, Avizul Comisiei de studii și prognoze economico-sociale, buget, finanțe, agricultură și administrarea domeniului public și privat, servicii publice și comerț și al Comisiei pentru administrație publică, juridică, apărarea ordinii publice, respectarea drepturilor și libertăților cetățenilor și disciplinei;

În baza prevederilor: art.286 alin.(1) și (4) și art.289 din Ordonanța de Urgență nr. 57/2019 privind Codul administrativ, coroborate cu cele ale art.554, art. 557 și ale art.858, 860, 863, 865, 888 din Legea nr. 287/2009 privind Codul civil republicat, a prevederilor art. 24 alin.(1), art. 28 alin.(6), art.40 și art. 41 alin.(5[^]1) din Legea nr.7/1996 a cadastrului și publicității imobiliare, republicată, cu modificările și completările ulterioare, ale art.36 alin. (1) din Legea nr. 18/1991 privind fondul funciar, republicată, cu modificările și completările ulterioare, a prevederilor Ordinului nr. 600/2023 pentru aprobarea Regulamentului de recepție și înscriere în evidențele de cadastru și carte funciară;

Ținând seama de Adresele nr.54782/16.09.2024, nr.54781/16.09.2024, nr.54783/16.09.2024 și nr.54784/16.09.2024 ale Comisiei de verificare și evaluare a notificărilor primite în baza Legii nr.10/2001 privind regimul juridic al unor imobile preluate în mod abuziv în perioada 6 martie 1945 - 22 decembrie 1989, republicată, cu modificările și completările ulterioare;

Ordinul nr.121/01.04.2024 al Prefectului Județului Bacău;

Având în vedere Amendamentul nr.56932/24.09.2024 al Viceprimarului cu atribuții de primar, Jilcu Adrian;

În temeiul dispozițiilor art.129, alin. (1), alin.(2), lit.c), art. 139 alin. (1) și alin. (3) lit. g), coroborat cu art. 5 lit. cc) precum și art.196, alin.(1), lit.a), din Ordonanța de Urgență nr. 57/2019 privind Codul administrativ, cu modificările și completările ulterioare,

HOTĂRĂȘTE:

Art.1. – Se aprobă atestarea apartenenței la domeniul public al Municipiului Onești, a unor imobile constituite din terenuri situate în intravilanul Municipiului Onești ce au datele de identificare prevăzute în Anexa nr. 1 și identificate conform planului de amplasament ce este Anexa nr. 2, anexe ce fac parte integrantă din prezenta hotărâre.

Art.2. – Bunurile menționate la art.1 al prezentei hotărâri vor fi supuse procedurii de atestare a inventarului bunurilor care alcătuiesc domeniul public al unității administrativ-teritoriale conform prevederilor art. 289 din Ordonanța de Urgență nr. 57/2019 privind Codul administrativ.

Art.3 - Se împuternicește Viceprimarul Municipiului Onești prin Compartimentul cadastru și registrul agricol din cadrul Direcției patrimoniu, să înscrie dreptul de proprietate la BCPI Onești a bunurilor menționate la art.1 al prezentei hotărâri.

Art.4. Viceprimarul Municipiului Onești, cu atribuții de primar, prin compartimentele din cadrul aparatului de specialitate vor aduce la îndeplinire prevederile prezentei hotărâri

Art.5. Prezenta Hotarare se va comunica :

- Institutiei Prefectului – Judetul Bacau;
- Viceprimarului municipiului Onesti;
- Compartimentului cadastru și registrul agricol – Direcția urbanism;
- Direcției Generale Economico-Financiară.

Nr. 198
din 26 septembrie 2024
SD/BR

Lista bunurilor imobile de uz și interes public local constituite din teren ce aparțin domeniului public al municipiului Onești, în vederea înscrierii dreptului de proprietate în Cartea Funciară

Nr. Crt.	Cod clasificare	Denumire bun	Elemente de identificare	Suprafață MP	Situația juridică	Observații
1	7	Teren Intravilan	Adresă Imobil: Zona "Culturii"	12	Domeniu public	Categoria de folosință : curți-construcții Anexa 2a
2	7	Teren Intravilan	Adresă Imobil: Zona "Belvedere"	71	Domeniu public	Categoria de folosință : curți-construcții Anexa 2b
3	7	Teren Intravilan	Adresă Imobil: b-dul.Republicii Zona "Gara"	1970	Domeniu public	Categoria de folosință : curți-construcții Anexa 2c
4	7	Teren Intravilan	Adresă Imobil: b-dul.Republicii Zona "Gara"	500	Domeniu public	Categoria de folosință : curți-construcții Anexa 2d
5	7	Teren Intravilan	Adresă Imobil: Str. Trandafirilor	14,62	Domeniu public	Categoria de folosință : curți-construcții Anexa 2e
6	7	Teren Intravilan	Adresă Imobil: Str. Păcii nr.14-16	17	Domeniu public	Categoria de folosință : curți-construcții Anexa 2f

ANEXA LA
la HOTĂRÂREA NR.197
din 26.09.2024

ANEXA NR. 16

Plan de amplasament și delimitare a imobilului

Scara 1: 500

Nr. Cadastral:	Suprafața măsurată a imobilului (mp)	Adresa imobilului
	12 mp.	Intravilan Mun. Onesti, Zona "Culturii", jud. Bacau.
Nr. Cartea Funciară	Unitatea Administrativ Teritorială (UAT)	
	ONESTI	

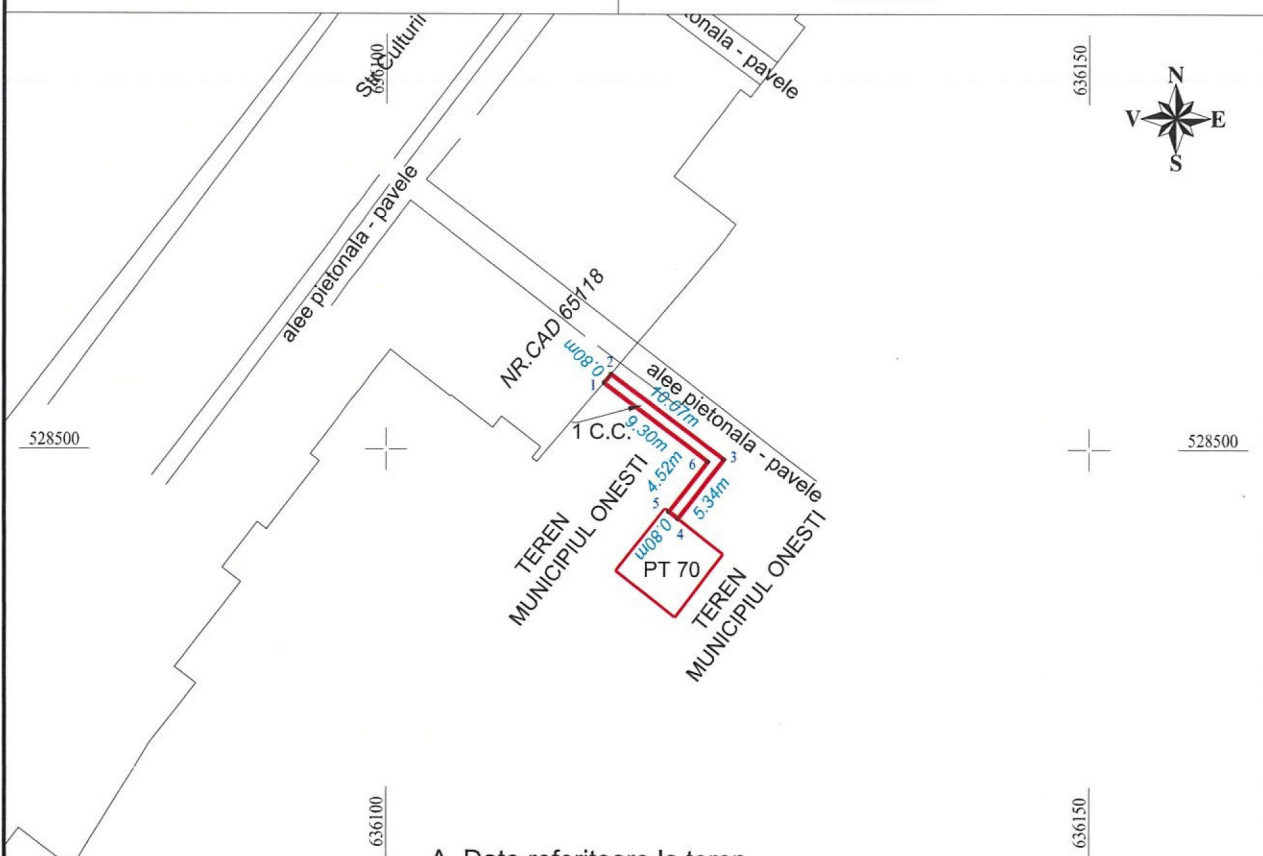

A. Date referitoare la teren

Nr. parcelă	Categorie de folosinta	Suprafața mp	Mențiuni
1	C.C.	12	Teren intravilan neimprejmuit.
	TOTAL	12	

B. Date referitoare la construcții

Cod	Destinatia	Supr. construita la sol (mp)	Mentiuini

Suprafața totală măsurată a imobilului = 12 mp

Inspector
Confirm introducerea imobilului in baza de date integrata
si atribuirea numarului cadastral

Semnatura si parafa
Data

Stampila BCPI

SEMNATURA SI STAMPILA
CATEGORIA B - CLASA III -
Data: 09.2024

Plan de amplasament și delimitare a imobilului
Scara 1: 500

Nr. Cadastral:	Suprafața măsurată a imobilului (mp)	Adresa imobilului
	1970 mp.	Intravilan Mun. Onesti, Republicii Zona Gara, jud. Bacau.
Nr. Cartea Funciară	Unitatea Administrativ Teritorială (UAT)	
	ONESTI	

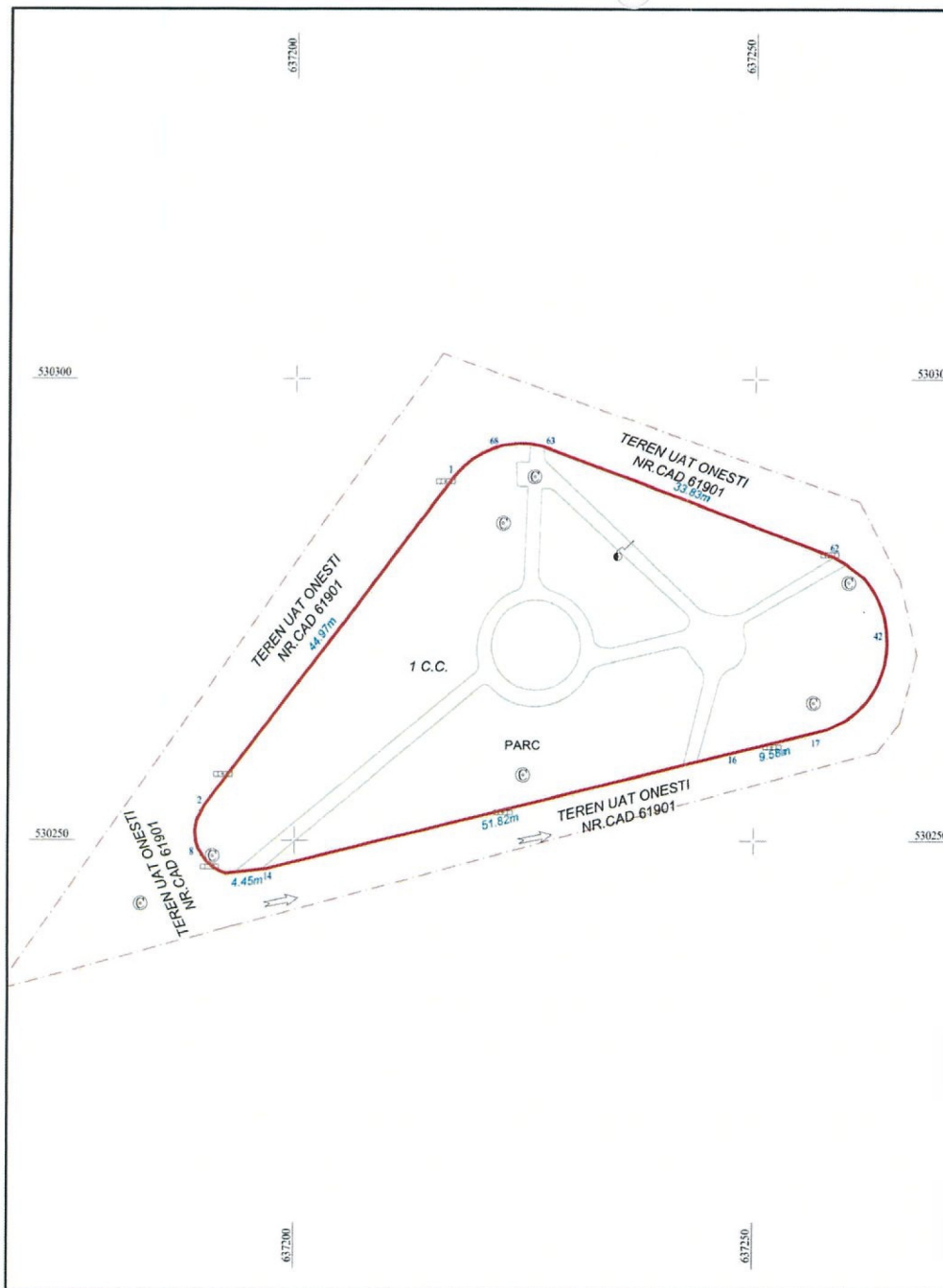

A. Date referitoare la teren

Nr. parcelă	Categorie de folosinta	Suprafata mp	Mentiuni
1	C.C.	1970	Teren intravilan neimprejmuit.
	TOTAL	1970	

B. Date referitoare la constructii

Cod	Destinatia	Supr. construita la sol (mp)	Mentiuni

Suprafata totală măsurată a imobilului = 1970 mp

Inspector
Confirm introducerea imobilului in baza de date integrata si atribuirea numarului cadastral

Semnatura si parafa
Data

Stampila BCPI

ANEXA 2 d
la HOTĂRÂREA NR. 198/26.09.2024

ANEXA NR.16

Plan de amplasament și delimitare a imobilului

Scara 1: 500

Nr. Cadastral:	Suprafața măsurată a imobilului (mp)	Adresa imobilului
	500 mp.	Intravilan Mun. Onesti, Republicii Zona Gara jud. Bacau.
Nr. Cartea Funciară	Unitatea Administrativ Teritorială (UAT)	
	ONESTI	

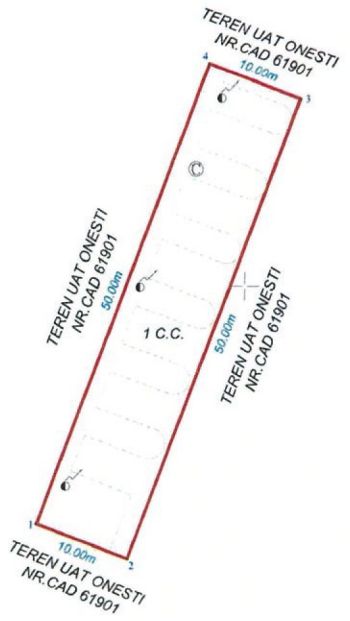

A. Date referitoare la teren

Nr. parcelă	Categorie de folosință	Suprafața mp	Mențiuni
1	C.C.	500	Teren intravilan neimprejmuit.
	TOTAL	500	

B. Date referitoare la construcții

Cod	Destinația	Supr. construită la sol (mp)	Mențiuni

Suprafața totală măsurată a imobilului = 500 mp

Inspector
Confirm introducerea imobilului in baza de date integrata si atribuirea numarului cadastral

Semnatura si parafa
Data

Stampila BCPI

Semnatura si stampila
Data: 08.2024

Plan de amplasament și delimitare a imobilului
Scara 1: 500

Nr. Cadastral	Suprafața măsurată a imobilului (mp)	Adresa imobilului
	14.62 mp.	Intravilan mun. Onesti, str. Trandafirilor , jud. Bacau.
Nr. Cartea Funciară		Unitatea Administrativ Teritorială (UAT)
		ONESTI

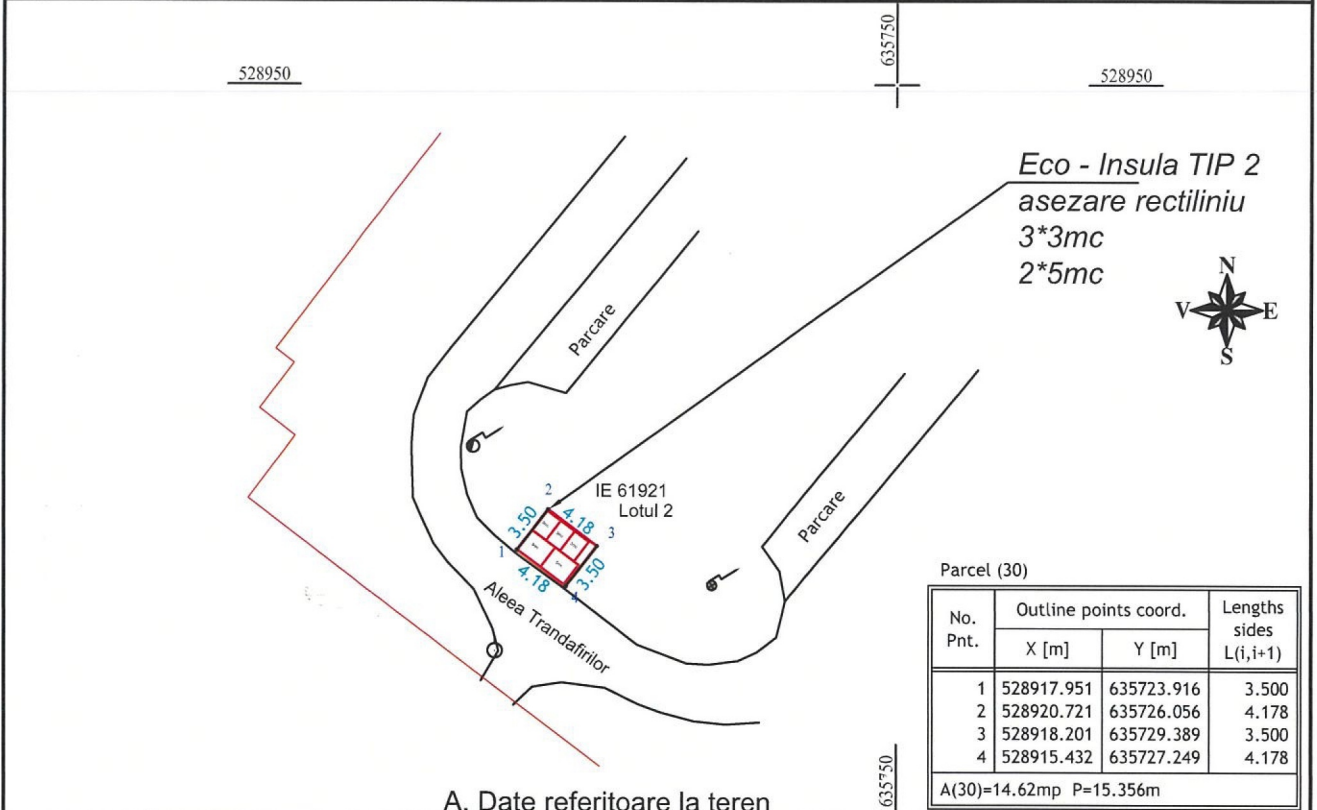

A. Date referitoare la teren

Nr. parcelă	Categorie de folosinta	Suprafața mp	Mențiuni
1	C.c.	14.62	Teren intravilan

B. Date referitoare la constructii

Cod	Destinatia	Supr. construita la sol (mp)	Mentiiuni

Suprafața totală măsurată a imobilului = 14.62 mp

Inspector
Confirm introducerea imobilului in baza de date integrata
si atribuirea numarului cadastral

Semnatura si parafa
Data

Stampila BCPI

Plan de amplasament și delimitare a imobilului
Scara 1: 500

Nr. Cadastral	Suprafața măsurată a imobilului (mp)	Adresa imobilului
	17 mp.	Intravilan mun. Onesti, str. Pacii 14-16, jud. Bacau.
Nr. Cartea Funciară		Unitatea Administrativ Teritorială (UAT)
		ONESTI

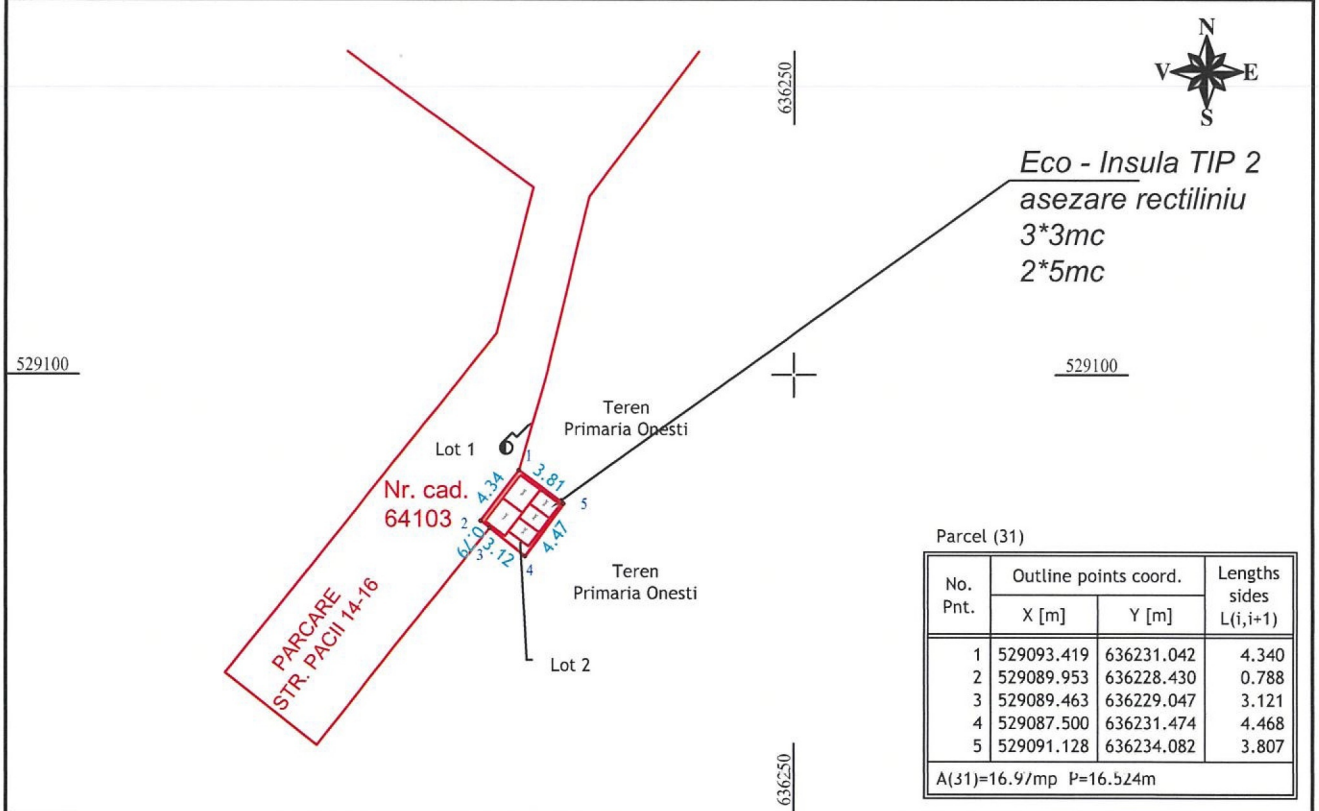

Nr. parcelă	Categorie de folosinta	Suprafața mp	Mențiuni
1	C.c.	17	Teren intravilan

B. Date referitoare la constructii

Cod	Destinatia	Supr. construita la sol (mp)	Mentuni

Suprafața totală măsurată a imobilului = 17 mp

Inspector
Confirm introducerea imobilului in baza de date integrata
si atribuirea numarului cadastral

Semnatura si stampila
Data: 08.2024

Semnatura si parafa
Data
Stampila BCPI