

R O M Â N I A
JUDEȚUL BACĂU
MUNICIPIUL ONEȘTI
CONSILIUL LOCAL

HOTĂRÂRE

**privind atestarea apartenenței la domeniul privat al municipiului Oneștii a unui imobil
constituit din teren situat în intravilanul municipiului Onești**

Consiliul Local al municipiului Onești, întrunit în ședință ordinară în ziua de 23 ianuarie 2025;

Având în vedere Referatul de aprobare nr. 1334/13.01.2025 al Viceprimarului municipiului Onești – Găburel Claudiu Răzvan, Raportul de specialitate nr. 1335/13.01.2025 al Compartimentului cadastru și registru agricol din cadrul Direcției urbanism, Avizul Comisiei de studii și prognoze economico-sociale, buget, finanțe, agricultură și administrarea domeniului public și privat, servicii publice și comerț și al Comisiei pentru administrație publică, juridică, apărarea ordinii publice, respectarea drepturilor și libertăților cetățenilor și disciplinei;

Avand in vedere prevederile art.557, alin.2 din Legea nr.287/2009 privind Codul civil, republicat, cu modificările și completările ulterioare, ale art. 24 alin. (1), art. 28 alin. (6), art.40, art.41, alin.5² din Legea nr. 7/1996 - Legea cadastrului și a publicității imobiliare, republicată, cu modificările și completările ulterioare, prevederile art.36 alin. (1) din Legea nr. 18/1991 privind fondul funciar, republicată, cu modificările și completările ulterioare, reglementările Ordinului nr. 600/2023 pentru aprobarea Regulamentului de recepție și înscriere în evidențele de cadastru și carte funciară, Adresa nr.73498/27.11.2024 a dl.Iorga Dumitru Sebastian, Adresa nr. 2303/15.01.2025 a Comisiei de verificare și evaluare a notificărilor primite în baza Legii nr.10/2001, cu modificările și complertările ulterioare ;

În temeiul art.129, alin.2, lit.c), art.139 alin (3), lit.g), art.163 alin.(1), art.196, alin (1), lit a), art 240, alin (2) și art.354 din Ordonanta de Urgență a Guvernului nr.57/2019 privind Codul Administrativ, cu modificările și completările ulterioare,

HOTĂRĂȘTE:

Art.1 – Se aprobă atestarea apartenenței la domeniul privat al Municipiului Onești a imobilului constituit din teren situat în intravilanul municipiului Onești, prevăzut în Anexa nr. 1 care face parte integrantă din prezenta hotărâre.

Art.2 – Imobilul constituit din terenuri situat în intravilanul municipiului Onești, nominalizat la articolul 1, se identifică prin plan de amplasament și delimitare, ce este prezentat în Anexa nr.2 și care face parte integrantă din prezenta hotărâre.

Art.3 –Primarul municipiului Onești, prin aparatul de specialitate, vor aduce la îndeplinire predeverile prezentei hotărâri.

Art.4 – Prezenta hotărâre se va comunica prin grija secretarului municipiului Onești:

- Instituției Prefectului - Județul Bacău;
- Primarului Municipiului Onești;
- Direcției urbanism.

Nr. 13
din 23 ianuarie 2025
SD/BR



**Lista bunurilor imobile constituite din teren cu construcții propuse spre
atestare la Domeniul Privat al Municipiului Onești în vederea înscrierii dreptului de proprietate în Cartea Funciară**

Nr. Crt.	Denumire bun	Elemente de identificare	Suprafață MP	Situația juridică	Observații
1.	Teren Intravilan	Adresă Imobil: str. Gen. Radu Rosetti, nr.5	158	Domeniu privat	Solicitant: MULTIFUNCTION SRL Anexa 2a

ANEXA 2
la HOTARAREA NR. 13
data 23.01.2015

Anexa 1.35

Plan de amplasament si delimitare a imobilului

Scara 1:500

Nr. cadastral	Suprafata masurata a imobilului (mp)	Adresa imobilului
	158	Intravilanul municipiului Onesti Str. Gen. Radu Rosetti, nr. 5, jud. Bacau.
Propunere atestare teren UAT Onesti		Unitate Administrativ Teritoriala (UAT)
		ONESTI

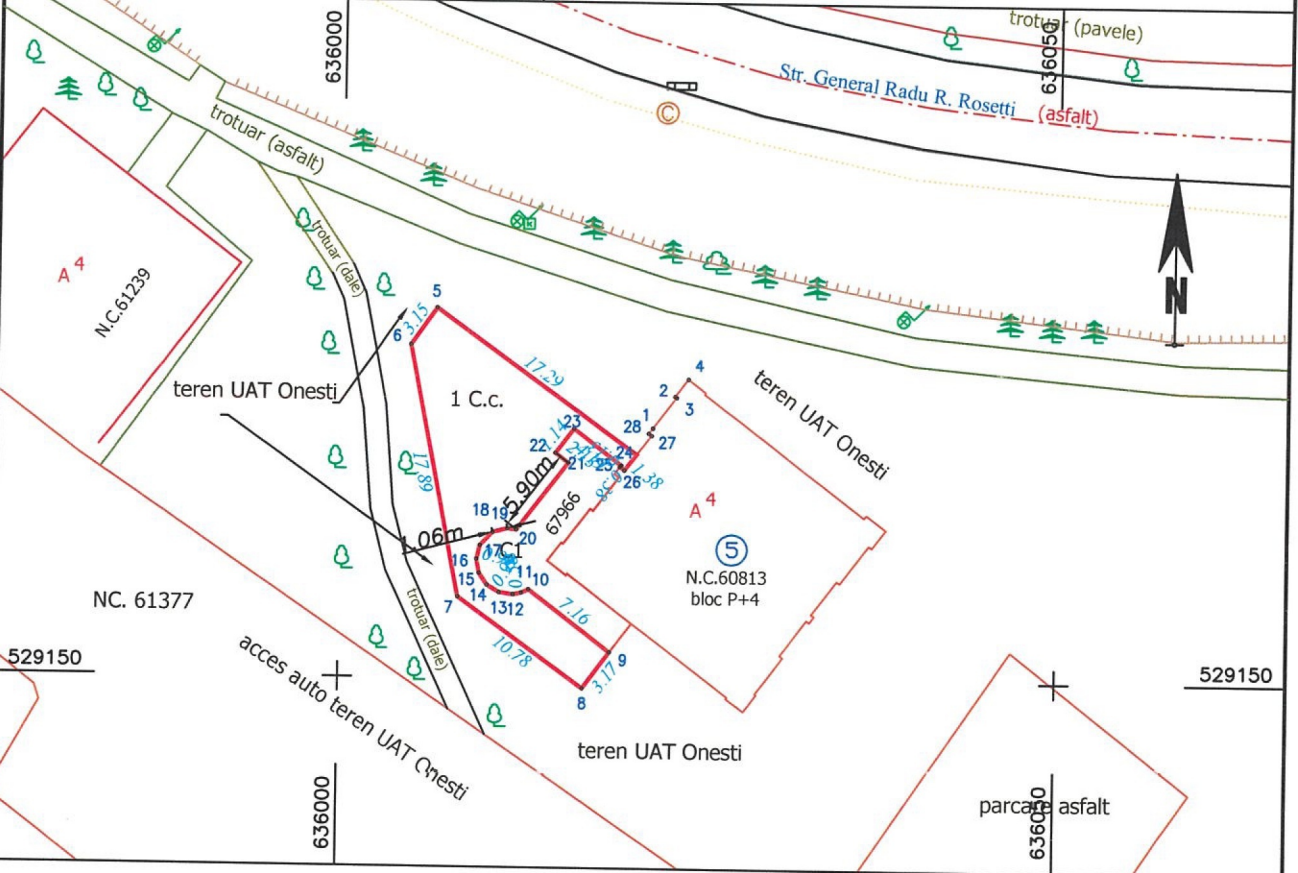

A. Date referitoare la teren

Nr. parcelă	Categorie de folosinta	Suprafata mp	Mentțiuni
1	C.C.	158	Teren intravilan
TOTAL		158	

B. Date referitoare la constructii

Cod	Destinatia	Supr. construita la sol (mp)	Mentțiuni
Total			

Suprafata totala masurata a imobilului = 158 mp

sa execute li...

si sa execute li...

Inspector
Confirm introducerea imobilului in baza de date integrata
si atribuirea numarului cadastral

Semnatura si parafa
Data

Semnatura si stampila
Data: 09.2024

Stampila BCPI