PRIMARIA MUNICIPIULUI ONESTI

Data anuntului: 29.10.2025

Intentie de elaborare

PLAN URBANISTIC ZONAL CONSTRUIRE DOUA LOCUINTE INDIVIDUALE SI IMPREJMUIR ETEREN EXTRAVILAN, MUNICIPIUL ONESTI , JUD. BACAU

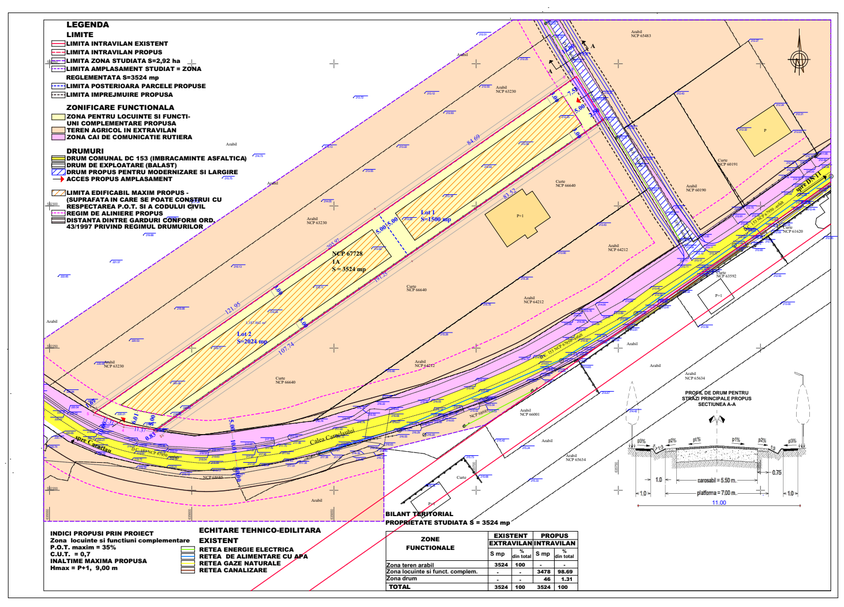

ZONE FUNCTIONALE	EXISTENT		PROPUS	
	EXTRAVILAN		INTRAVILAN	
	S mp	% din total	S mp	% din total
Zona teren arabil	3524	100	-	-
Zona locuinte si funct. complem.	-	-	3478	98,69
Zona drum	-	-	46	1,31
TOTAL	3524	100	3524	100

Initiator: ENACHE CORNELIA

Elaborator:

S.C. C.C. URBAN DECOR S.R.L.

PUBLICUL ESTE INVITAT SA TRANSMITA OBSERVATII SI PROPUNERI

privind intentia de elaborare a Planului Urbanistic Zonal in perioada 29.10-12.11/2025 asupra documentelor disponibile la sediul Primariei Municipiului Onesti, B-dul Oituz nr. 17, et. 6, cam. 603 si pe pagina de internet a autoritatii publice www.onesti.ro

Persoana responsabila cu informarea si consultarea publicului: Cristina Sapca, consilier, Primaria Municipiului Onesti, B-dul Oituz nr. 17, et. 6, cam. 603, Mun. Onesti, tel. 0234-312530, e-mail urbanism@onesti.ro, primaria@onesti.ro

Observatiile sunt necesare stabilirii cerintelor de elaborare a P.U.Z.

Raspunsul la observatiile transmise va fi pus la dispozitia publicului incepand cu data de 21.11.2025 prin afisare la sediul Primariei si publicare pe pagina de internet www.onesti.ro

Etapele preconizate pentru consultarea publicului pana la aprobarea Planului Urbanistic Zonal

- Etapa I- etapa pregatitoare - anuntarea intentiei de elaborare a P.U.Z. si R.L.U.

- Etapa II - etapa elaborarii propunerilor ce vor fi supuse procesului de avizare pentru P.U.Z. si R.L.U. aferent

- Etapa III - etapa de aprobare P.U.Z. si R.L.U. aferent