

ROMANIA
JUDETUL BACAU
MUNICIPIUL ONEȘTI
CONSILIUL LOCAL

H O T Ă R Ă R E

privind atestarea apartenenței la domeniul public a Municipiului Onești a unor imobile constituite din terenuri situate în intravilanul Municipiului Onești și înscrierea dreptului de proprietate în sistemul integrat de cadastru și carte funciară

Consiliul Local al Municipiului Onești, întrunit astăzi în ședința ordinară în data de 30 martie 2026;

Având în vedere Referatul de aprobare nr. 25108/19.03.2026 al Primarului municipiului Onești – Jilcu Adrian, Raportul de specialitate nr. 25109/19.03.2026 al Compartiment cadastru și registru agricol din cadrul Serviciului administrație publică, Avizul Comisiei de studii și prognoze economico-sociale, buget, finanțe, agricultură și administrarea domeniului public și privat, servicii publice și comerț;

În baza prevederilor: art. 286 alin. (1) și (4) și art. 289 din Ordonanța de urgență nr. 57/2019 privind Codul administrativ, coroborate cu cele ale art. 554, art. 557 și art. 858, art. 860, art. 863, art. 865 și art. 888 din Legea nr. 287/2009 privind Codul civil, Republicat, ale art. 24 alin. (1), art. 28 alin. (6), art. 40 și art. 41 alin.(5¹) din Legea nr. 7/1996 a cadastrului și publicității imobiliare, republicată, cu modificările și completările ulterioare, ale art. 36 alin. (1) din Legea nr. 18/1991 privind fondul funciar, Republicată, cu modificările și completările ulterioare, a prevederilor Ordinului nr. 600/2023 pentru aprobarea Regulamentului de recepție și înscriere în evidențele de cadastru și carte funciară;

Ținând seama de solicitările unor firme de atestare a acestor suprafețe la domeniul public al municipiului Onești, în vederea obținerii dreptului de uz și servitute;

În temeiul dispozițiilor art. 129 alin. (1), alin. (2) lit. c), art. 139 alin. (1) și alin. (3) lit. g), coroborat cu art. 5 lit. cc) precum și art. 196, alin. (1) lit. a) din Ordonanța de urgență nr. 57/2019 privind Codul administrativ, cu modificările și completările ulterioare,

H O T Ă R Ă Ș T E:

Art.1. – Se aprobă atestarea apartenenței la domeniul public al Municipiului Onești, a unor imobile constituite din terenuri situate în intravilanul Municipiului Onești ce au datele de identificare prevăzute în Anexa nr. 1 și identificate conform planurilor de amplasament ce sunt Anexa nr. 2, anexe ce fac parte integrantă din prezenta hotărâre.

Art.2. – Bunurile menționate la art. 1 vor fi supuse procedurii de atestare a inventarului bunurilor care alcătuiesc domeniul public al unității administrativ-teritoriale conform prevederilor art. 289 din Ordonanța de urgență nr. 57/2019 privind Codul administrativ.

Art.3 – Se împuternicește Primarul Municipiului Onești, prin Compartimentul cadastru și registrul agricol din cadrul Serviciului administrație publică, să înscrie dreptul de proprietate asupra bunurilor menționate la art. 1 la B.C.P.I. Onești.

Art.4. – Primarul Municipiului Onești, prin compartimentele din cadrul aparatului de specialitate vor aduce la îndeplinire prevederile prezentei hotărâri.

Art.5. Prezenta Hotărâre se va comunica:

- Instituției Prefectului – Județul Bacău;
- Primarului municipiului Onești;
- Compartimentului cadastru și registrul agricol – Serviciului administrație publică;
- Direcției Generale Economico-financiară.

Nr. 54
din 30 martie 2026
BR/AED

Lista bunurilor imobile terenuri ce aparțin domeniului public al Municipiului Onești, în vederea înscrierii dreptului de proprietate în Cartea Funciară

Nr. Crt.	Cod clasificare	Denumire bun	Elemente de identificare	Suprafață MP	Situația juridică	Observații
1	7	Teren intravilan	Adresă Imobil: Intravilanul mun. Onești, B-dul Oituz, tronson 1, jud. Bacău	180	Domeniu public	Categoria de folosință : curți construcții Anexa 2a
2	7	Teren intravilan	Adresă Imobil: Intravilanul mun. Onești, B-dul Oituz, tronson 2, jud. Bacău	12	Domeniu public	Categoria de folosință : curți construcții Anexa 2b
3	7	Teren intravilan	Adresă Imobil: Intravilanul mun. Onești, B-dul Oituz, tronson 3, jud. Bacău	87	Domeniu public	Categoria de folosință : curți construcții Anexa 2c
4	7	Teren intravilan	Adresă Imobil: Intravilanul mun. Onești, B-dul Oituz, tronson 4, jud. Bacău	42	Domeniu public	Categoria de folosință : curți construcții Anexa 2d
5	7	Teren intravilan	Adresă Imobil: Intravilanul mun. Onești, str. Muncii, tronson 1, jud. Bacău	780	Domeniu public	Categoria de folosință : curți construcții Anexa 2e
6	7	Teren intravilan	Adresă Imobil: Intravilanul mun. Onești, str. Muncii, tronson 2, jud. Bacău	96	Domeniu public	Categoria de folosință : curți construcții Anexa 2f
7	7	Teren intravilan	Adresă Imobil: Intravilanul mun. Onești, str. Muncii, tronson 3, jud. Bacău	19	Domeniu public	Categoria de folosință : curți construcții Anexa 2g
8	7	Teren intravilan	Adresă Imobil: Intravilanul mun. Onești, str. Pajura, jud. Bacău	397	Domeniu public	Categoria de folosință : curți construcții Anexa 2h
9	7	Teren intravilan	Adresă Imobil: Intravilanul mun. Onești, str. A.I.Cuza, jud. Bacău	34	Domeniu public	Categoria de folosință : curți construcții Anexa 2i
10	7	Teren intravilan	Adresă Imobil: Intravilanul mun. Onești, str. Victor Babeș, jud. Bacău	37	Domeniu public	Categoria de folosință : curți construcții Anexa 2j
11	7	Teren intravilan	Adresă Imobil: Intravilanul mun. Onești, B-dul Mărășești, zona "POMPIERT", jud. Bacău	1208	Domeniu public	Categoria de folosință : curți construcții Anexa 2k
12	7	Teren intravilan	Adresă Imobil: Intravilanul mun. Onești, zona "Str. Victor Babeș, Str. Pajura, B-dul Mărășești", jud. Bacău	1248	Domeniu public	Categoria de folosință : curți construcții Anexa 2l

13	7	Teren intravilan	Adresă Imobil: Intravilanul mun. Onești, B-dul Mărășești, jud. Bacău	153	Domeniu public	Categoria de folosință : curți construcții Anexa 2m
14	7	Teren intravilan	Adresă Imobil: Intravilanul mun. Onești, Str. Buciumului, jud. Bacău	60	Domeniu public	Categoria de folosință : curți construcții Anexa 2n
15	7	Teren intravilan	Adresă Imobil: Intravilanul mun. Onești, Str. Pinului, jud. Bacău	83	Domeniu public	Categoria de folosință : curți construcții Anexa 2o
16	7	Teren intravilan	Adresă Imobil: Intravilanul mun. Onești, Str. Daciei, jud. Bacău	79	Domeniu public	Categoria de folosință : curți construcții Anexa 2p

Anexa nr. 2 b
la Hotărârea nr. 54
din 30.03.2026

ANEXA NR. 16

Plan de amplasament și delimitare a imobilului
Scara 1: 500

Nr. Cadastral:	Suprafața măsurată a imobilului (mp)	Adresa imobilului
	12 mp.	Intravilanul mun. Onesti, B-dul Oituz, tronson 2, jud. Bacau.
Nr. Cartea Funciară	Unitatea Administrativ Teritorială (UAT)	
	ONESTI	

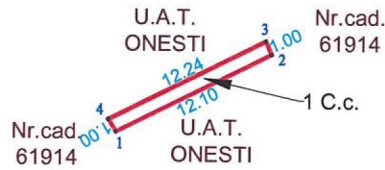

A. Date referitoare la teren

Nr. parcelă	Categorie de folosinta	Suprafața mp	Mențiuni
1	C.c.	12	Teren intravilan neimprejmuit
TOTAL		12	

B. Date referitoare la constructii

Cod	Destinatia	Supr. construita la sol (mp)	Mentiuni

Suprafața totală măsurată a imobilului = 12 mp

Suprafața din act = 12 mp

Executant: SC EUROCAD EXPERT SRL
Aut. RO BC-F nr. 0152/3.03.2014
Executant: Mihalea Catalin
Aut. RO - B - J, nr. 2642

Inspector
Confirm introducerea imobilului in baza de date integrata
si atribuirea numarului cadastral

Semnatura și ștampila
Data: 09.2025

Semnatura și parafa
Data

Ștampila BCPI

Amara nr. 2 C
la hotararea nr. 54
din 30.03.2026

ANEXA NR.16

Plan de amplasament și delimitare a imobilului
Scara 1: 500

Nr. Cadastral:	Suprafața măsurată a imobilului (mp)	Adresa imobilului
	87 mp.	Intravilanul mun. Onesti, B-dul Oituz, tronson 3, jud. Bacau.
Nr. Cartea Funciară	Unitatea Administrativ Teritorială (UAT)	
	ONESTI	

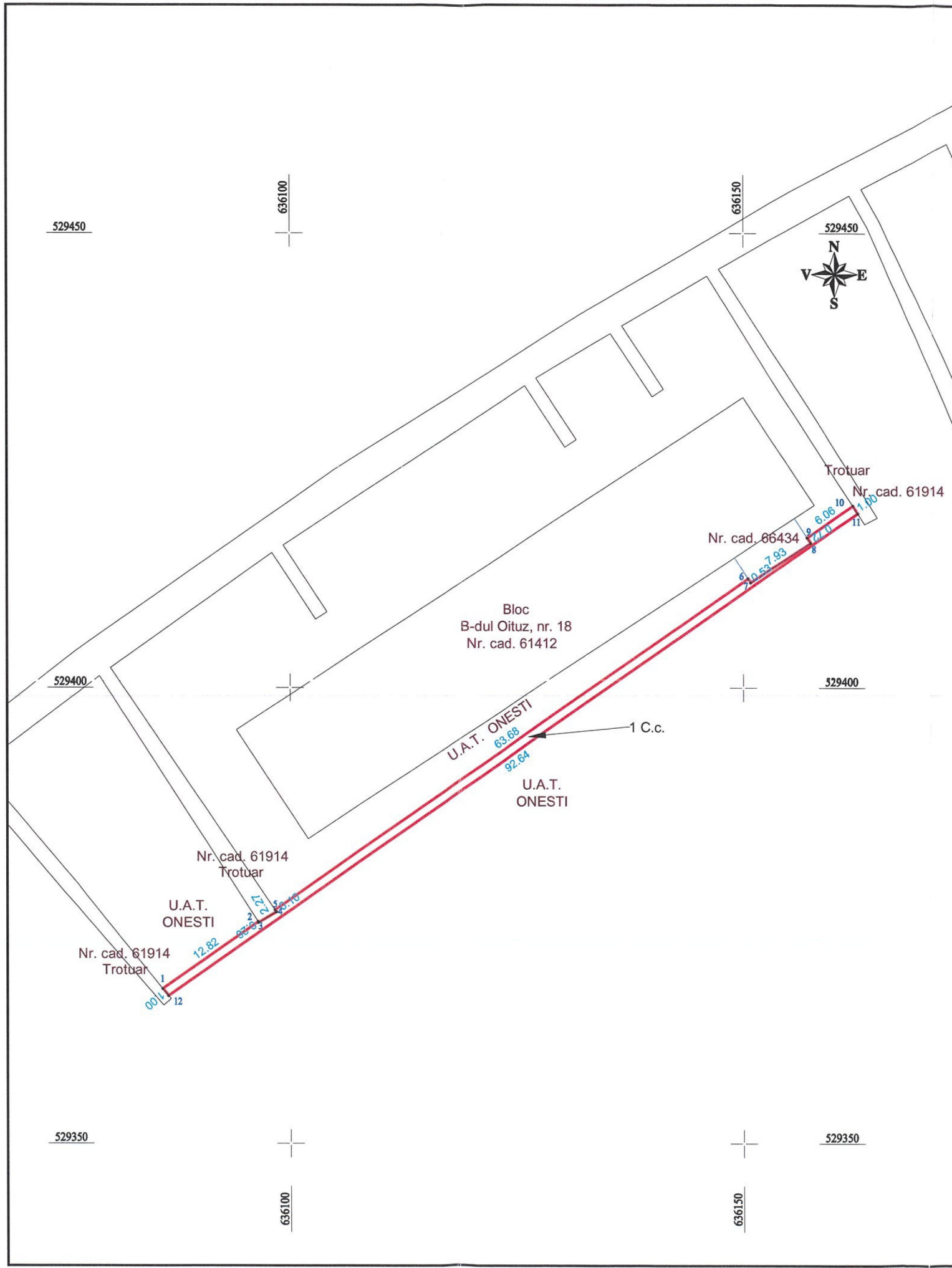

A. Date referitoare la teren

Nr. parcelă	Categorie de folosinta	Suprafața mp	Mențiuni
1	C.c.	87	Imobilul masurat este neimprejmuit.
TOTAL		87	

B. Date referitoare la constructii

Cod	Destinatia	Supr. construita la sol (mp)	Mentiiuni

Suprafața totală măsurată a imobilului = 87 mp

Suprafața din act = 87 mp

Executant: SC EUROCAD EXPERT SRL
Aut. RO BC-F nr. 0152/3.03.2014
Executant: Mihalea Catalin
Aut. RO - B - J, nr. 2642

Inspector
Confirm introducerea imobilului in baza de date integrata
si atribuirea numarului cadastral

Semnatura si stampila
Data: 09.2025

Stampila BCPI
Semnatura si parafa
Data

Anexa nr. 2 d
la Hotărârea nr. 54
din 30.03.2026

ANEXA NR.16

Plan de amplasament și delimitare a imobilului
Scara 1: 500

Nr. Cadastral:	Suprafața măsurată a imobilului (mp)	Adresa imobilului
	42 mp.	Intravilanul mun. Onesti, B-dul Oituz, tronson 4, jud. Bacau.
Nr. Cartea Funciară	Unitatea Administrativ Teritorială (UAT)	
	ONESTI	

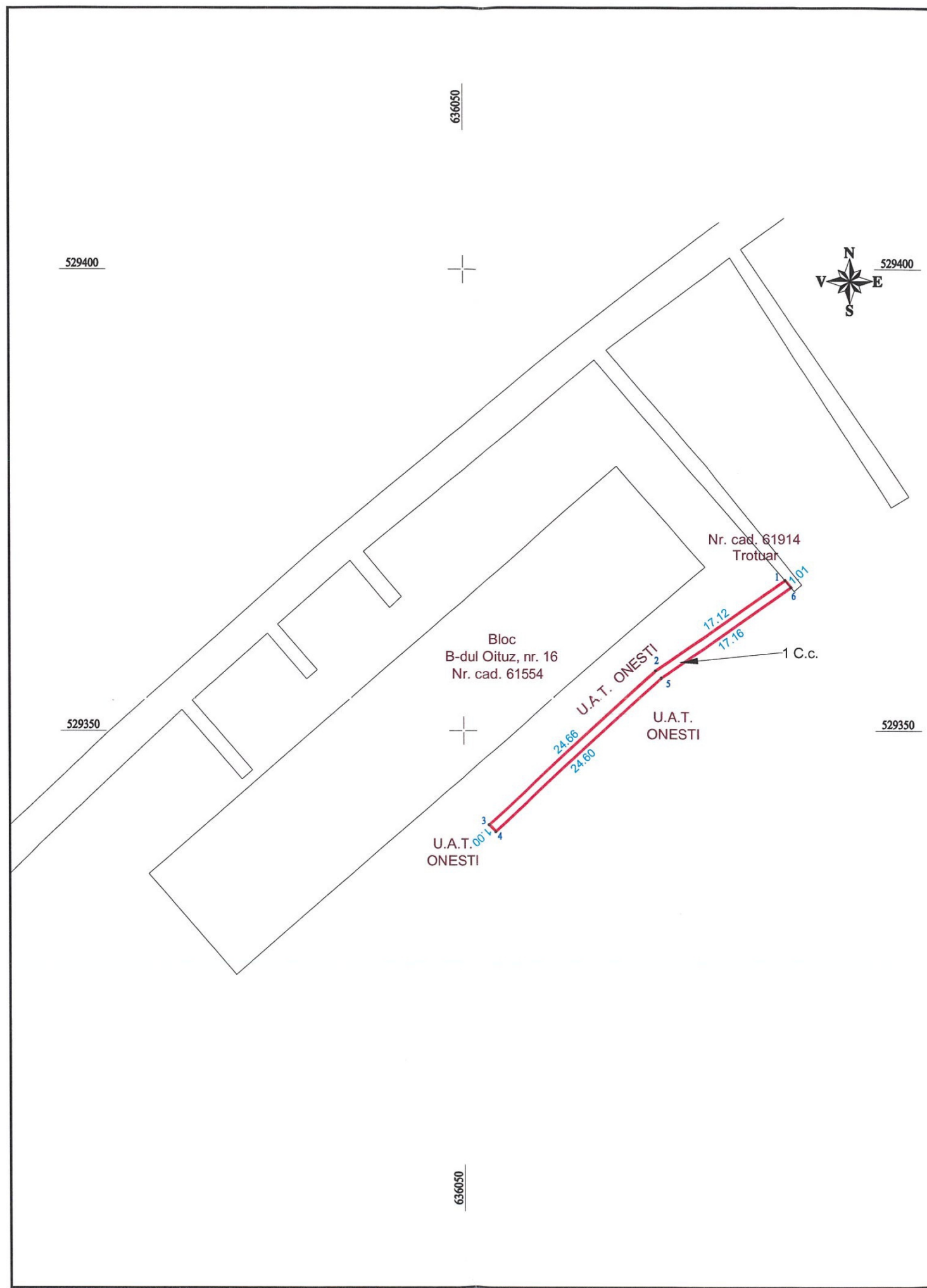

A. Date referitoare la teren

Nr. parcelă	Categorie de folosinta	Suprafața mp	Mențiuni
1	C.c.	42	Imobilul masurat este neimprejmuit.
	TOTAL	42	

B. Date referitoare la constructii

Cod	Destinatia	Supr. construita la sol (mp)	Mentiuni

Suprafața totală măsurată a imobilului = 42 mp

Suprafața din act = 42 mp

Executant: SC EUROCAD EXPERT SRL Aut. RO BC-F nr. 0152/3.03.2014 Executant: Mihalea Catalin Aut. RO - B - J, nr. 2642	Inspector Confirm introducerea imobilului in baza de date integrata si atribuirea numarului cadastral
Semnatura si stampila Data: 09.2025	Semnatura si parafa Data Stampila BCPI

Stampila BCPI - CATEGORIA B - CLASA III - 09.25

Amplasament nr. 2 e
la hotararea nr. 54
din 30.03.2026

Plan de amplasament și delimitare a imobilului
Scara 1: 1000

Nr. Cadastral:	Suprafața măsurată a imobilului (mp)	Adresa imobilului
	780 mp.	Intravilanul mun. Onesti, str. Muncii, tronson 1, jud. Bacau.
Nr. Cartea Funciară	Unitatea Administrativ Teritorială (UAT)	
	ONESTI	

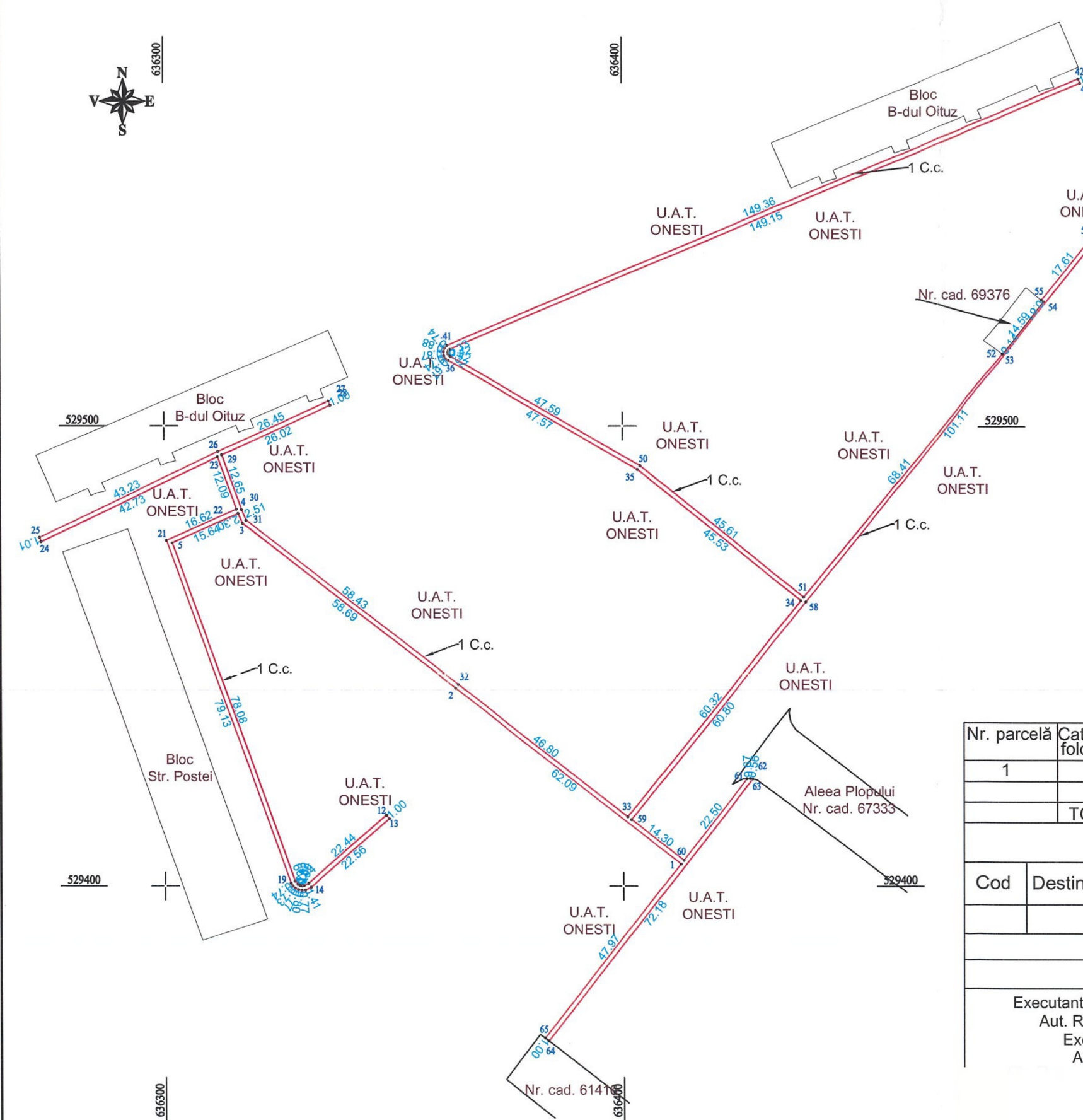

A. Date referitoare la teren

Nr. parcelă	Categorie de folosinta	Suprafața mp	Mențiuni
1	C.c.	780	Imobilul masurat este neimprejmuit.
	TOTAL	780	

B. Date referitoare la constructii

Cod	Destinatia	Supr. construita la sol (mp)	Mențiuni

Suprafața totală măsurată a imobilului = 780 mp

Suprafața din act = 780 mp

Executant: SC EUROCAD EXPERT SRL
Aut. RO BC-F nr. 0152/3.03.2014
Executant: Mihalea Catalin
Aut. RO - B - J, nr. 2642

Inspector
Confirm introducerea imobilului in baza de date integrata si atribuirea numarului cadastral

Semnatura si stampila
Data: 09.2025

Semnatura si parafa
Data

Stampila BCPI

Anexa nr. 2 f
la Planul de amenajare
din 30.03.2026

ANEXA NR.16

Plan de amplasament și delimitare a imobilului
Scara 1: 500

Nr. Cadastral:	Suprafața măsurată a imobilului (mp)	Adresa imobilului
	96 mp.	Intravilanul mun. Onesti, str. Muncii, tronson 2, jud. Bacau.
Nr. Cartea Funciară	Unitatea Administrativ Teritorială (UAT)	
	ONESTI	

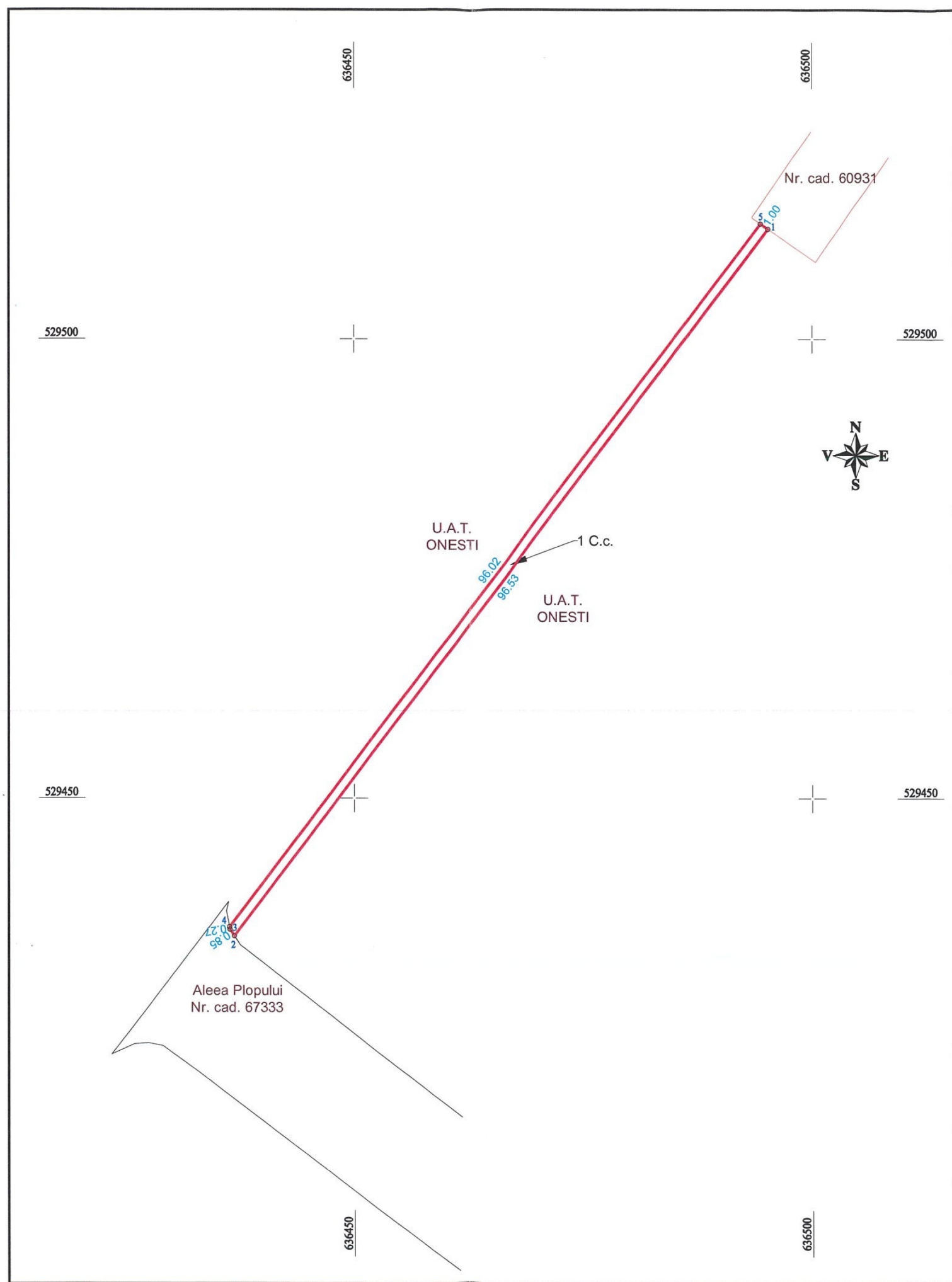

A. Date referitoare la teren

Nr. parcelă	Categorie de folosință	Suprafața mp	Mențiuni
1	C.c.	96	Imobilul masurat este neimprejmuit.
	TOTAL	96	

B. Date referitoare la constructii

Cod	Destinatia	Supr. construita la sol (mp)	Mentiiuni

Suprafața totală măsurată a imobilului = 96 mp

Suprafața din act = 96 mp

Executant: SC EUROCAD EXPERT SRL
Aut. RO BC-F nr. 0152/3.03.2014
Executant: Mihalea Catalin
Aut. RO - B - J. nr. 2642

Inspector
Confirm introducerea imobilului in baza de date integrata
si atribuirea numarului cadastral

Semnatura si stampila
Data: 09.2025
CATEGORIA B - CLASA III -

Semnatura si parafa
Data
Stampila BCPI

Anexa nr. 2 a
la Planul de amenajare nr. 54
din 30.03.2026

ANEXA NR. 16

Plan de amplasament și delimitare a imobilului
Scara 1: 500

Nr. Cadastral:	Suprafața măsurată a imobilului (mp)	Adresa imobilului
	34 mp.	Intravilanul mun. Onesti, Str. A.I. Cuza, jud. Bacau.
Nr. Cartea Funciară	Unitatea Administrativ Teritorială (UAT)	
	ONESTI	

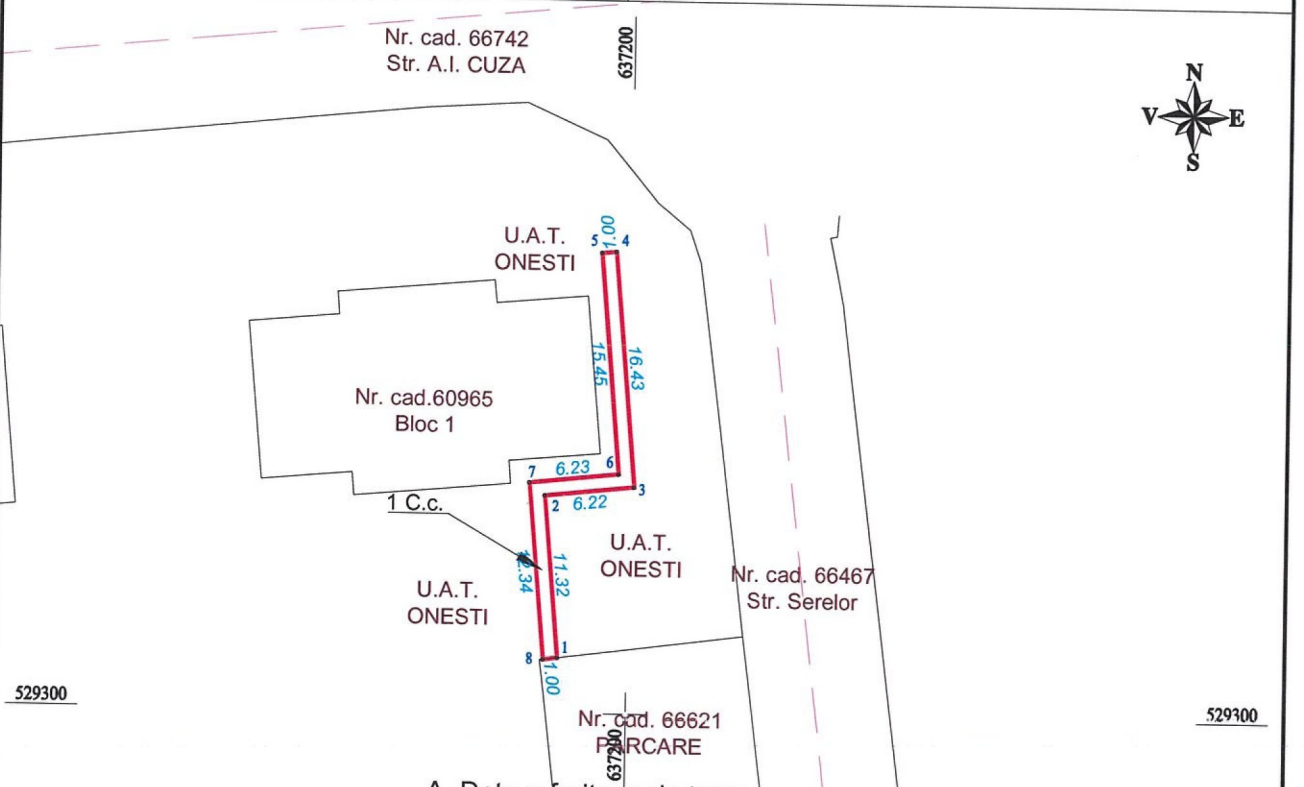

A. Date referitoare la teren

Nr. parcelă	Categorie de folosinta	Suprafața mp	Mențiuni
1	C.c.	34	Teren intravilan neimprejmuit
TOTAL		34	

B. Date referitoare la constructii

Cod	Destinatia	Supr. construita la sol (mp)	Mentuni

Suprafața totală măsurată a imobilului = 34 mp

Suprafața din act = 34 mp

Executant: SC EUROCAD EXPERT SRL Aut. RO BC-F nr. 0152/3.03.2014 Executant: Mihalea Catalin Aut. RO - B - J. nr. 2642	Inspector Confirm introducerea imobilului in baza de date integrata si atribuirea numarului cadastral
--	---

Semnatura și stampila
 Data: 09.2023
 CATEGORIA B - CLASA III -

 Semnatura și parafa
 Data
 Stampila BCPI

Amplasarea nr. 24
la plată nr. 54
din 20.03.2026

ANEXA NR. 16

Plan de amplasament și delimitare a imobilului
Scara 1: 500

Nr. Cadastral:	Suprafața măsurată a imobilului (mp)	Adresa imobilului
	19 mp.	Intravilanul mun. Onesti, str. Muncii, tronson 3, jud. Bacau.
Nr. Cartea Funciară	Unitatea Administrativ Teritorială (UAT)	
	ONESTI	

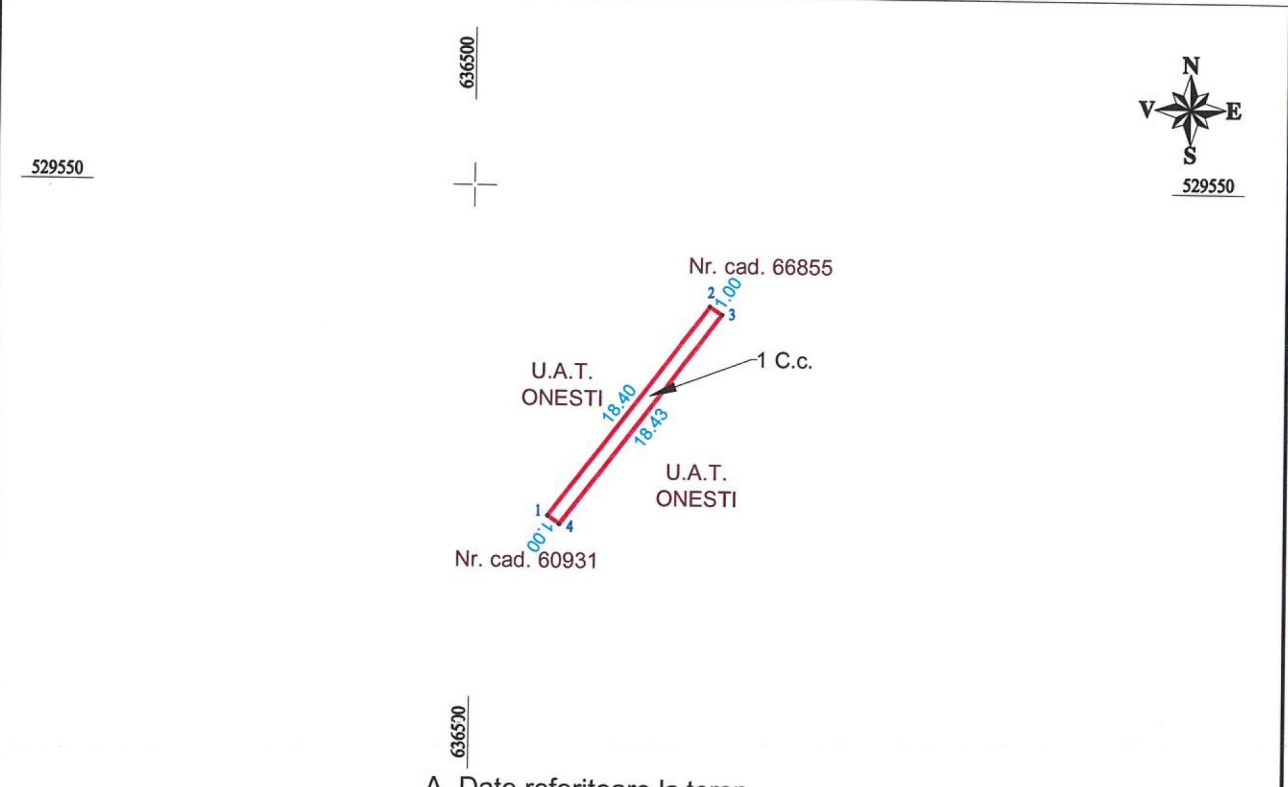

A. Date referitoare la teren

Nr. parcelă	Categorie de folosinta	Suprafața mp	Mențiuni
1	C.c.	19	Teren intravilan neimpregmuit
TOTAL		19	

B. Date referitoare la constructii

Cod	Destinatia	Supr. construita la sol (mp)	Mentiuni

Suprafața totală măsurată a imobilului = 19 mp

Suprafața din act = 19 mp

Executant: SC EUROCAD EXPERT SRL Aut. RO BC-F nr. 0152/3.03.2014 Executant: Mihalea Catalin Aut. RO - B - J, nr. 2642	Inspector Confirm introducerea imobilului in baza de date integrata si atribuirea numarului cadastral
Semnatura si stampila Data: 09.2025	Semnatura si parafa Data Stampila BCPI

CLASA III - CATEGORIA B

Amesca nr. 2. h
la Flatarea nr. 54
din 30.03.2026

ANEXA NR.16

Plan de amplasament și delimitare a imobilului
Scara 1: 500

Nr. Cadastral:	Suprafața măsurată a imobilului (mp)	Adresa imobilului
	397 mp.	Intravilanul mun. Onesti, Str. Pajura, jud. Bacau.
Nr. Cartea Funciară	Unitatea Administrativ Teritorială (UAT)	
	ONESTI	

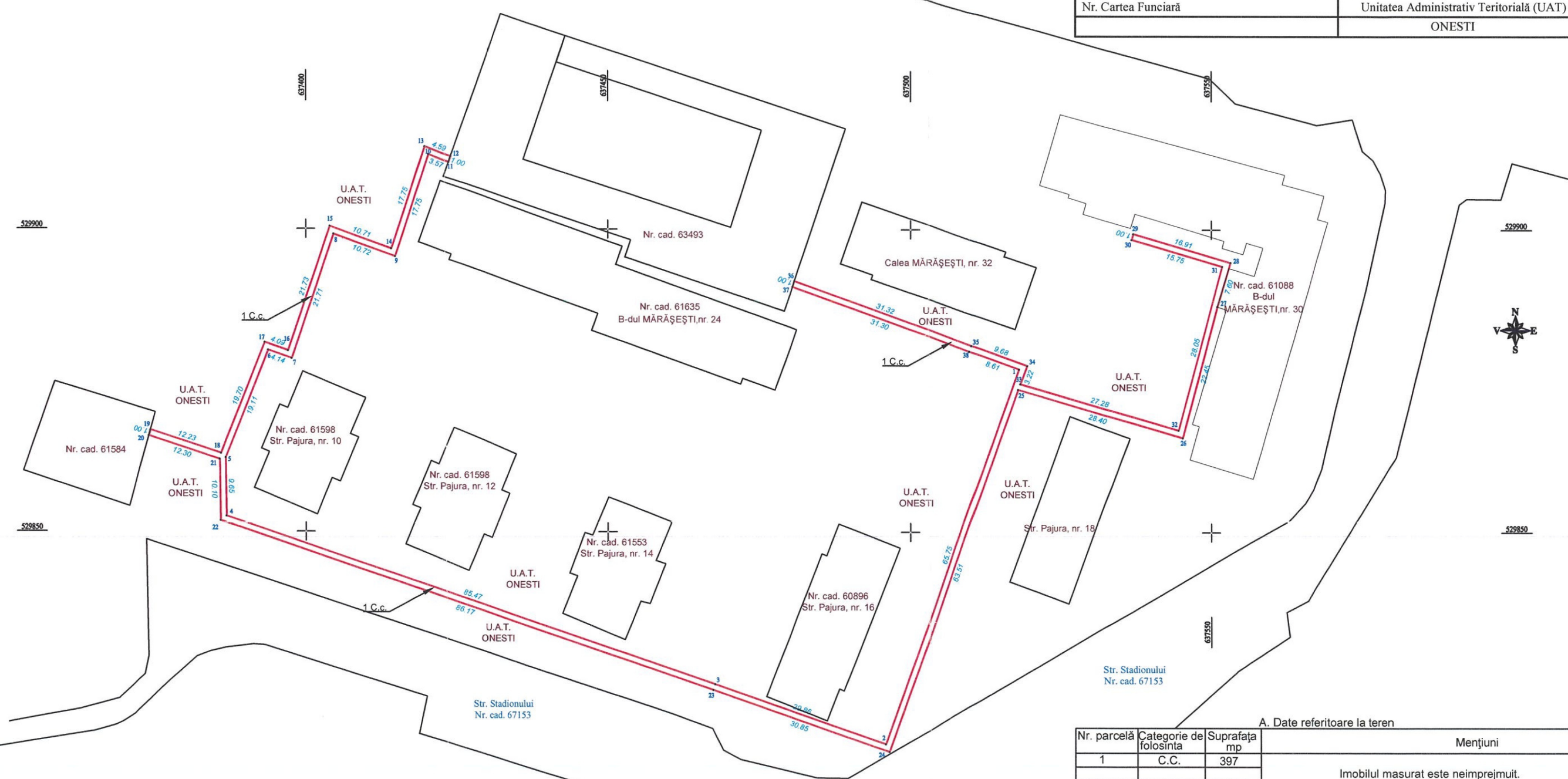

A. Date referitoare la teren

Nr. parcelă	Categorie de folosință	Suprafața mp	Mențiuni
1	C.C.	397	Imobilul masurat este neimprejmuit.
TOTAL		397	

B. Date referitoare la constructii

Cod	Destinatia	Supr. construita la sol (mp)	Mențiuni

Suprafața totală măsurată a imobilului = 397 mp

Suprafața din act = 397 mp

Executant: SC EUROCAD EXPERT SRL
Aut. RO BC-F nr. 0152/3.03.2014
Executant: Mihalea Catalin
Aut. RO - B - J. nr. 2642

Inspector
Confirm introducerea imobilului in baza de date integrata si atribuirea numarului cadastral

Semnatura si stampila
Data: 09.2025

Semnatura si parafa
Data
Stampila BCPI

Planșa nr. 27
la Flatarea nr. 54
din 30.03.2026

ANEXA NR.16

Plan de amplasament și delimitare a imobilului
Scara 1: 500

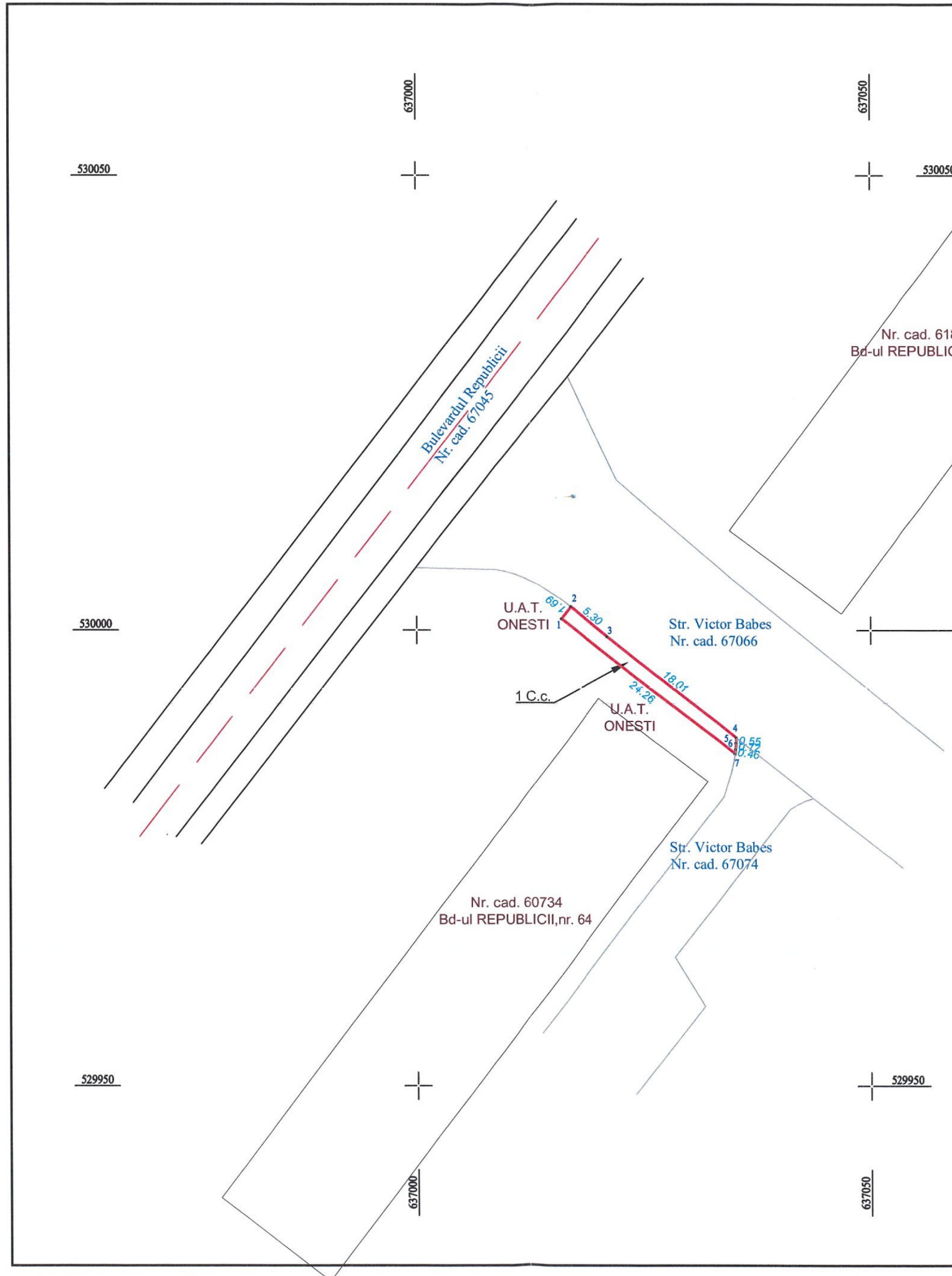

Nr. Cadastral:	Suprafața măsurată a imobilului (mp)	Adresa imobilului
	37 mp.	Intravilanul mun. Onesti, Str. Victor Babes, jud. Bacau.
Nr. Cartea Funciară	Unitatea Administrativ Teritorială (UAT)	
	ONESTI	



A. Date referitoare la teren

Nr. parcelă	Categorie de folosinta	Suprafata mp	Mențiuni
1	C.C.	37	Imobilul masurat este neimprejmuit.
	TOTAL	37	

B. Date referitoare la constructii

Cod	Destinatia	Supr. construita la sol (mp)	Mentiuni

Suprafata totală măsurată a imobilului = 37 mp
Suprafata din act = 37 mp

Executant: SC EUROCAD EXPERT SRL
Aut. RO BC-F nr. 0152/3.03.2014
Executant: Mihalea Catalin
Aut. RO - B - J, nr. 2642

Inspector
Confirm introducerea imobilului in baza de date integrata si atribuirea numarului cadastral

Semnatura si parafa
Data: 09.2025

Stampila BCPI

Stampila: CATEGORIA B CLASA III - 2025

Plan de amplasament și delimitare a imobilului
 la Flatarea nr. 54
 din 30.03.2026

ANEXA NR.16

Plan de amplasament și delimitare a imobilului
 Scara 1: 500

Nr. Cadastral:	Suprafața măsurată a imobilului (mp)	Adresa imobilului
	1208 mp.	Intravilanul mun. Onesti, B-dul Marasesti, zona "POMPIERI", jud. Bacau.
Nr. Cartea Funciară	Unitatea Administrativ Teritorială (UAT)	
	ONESTI	

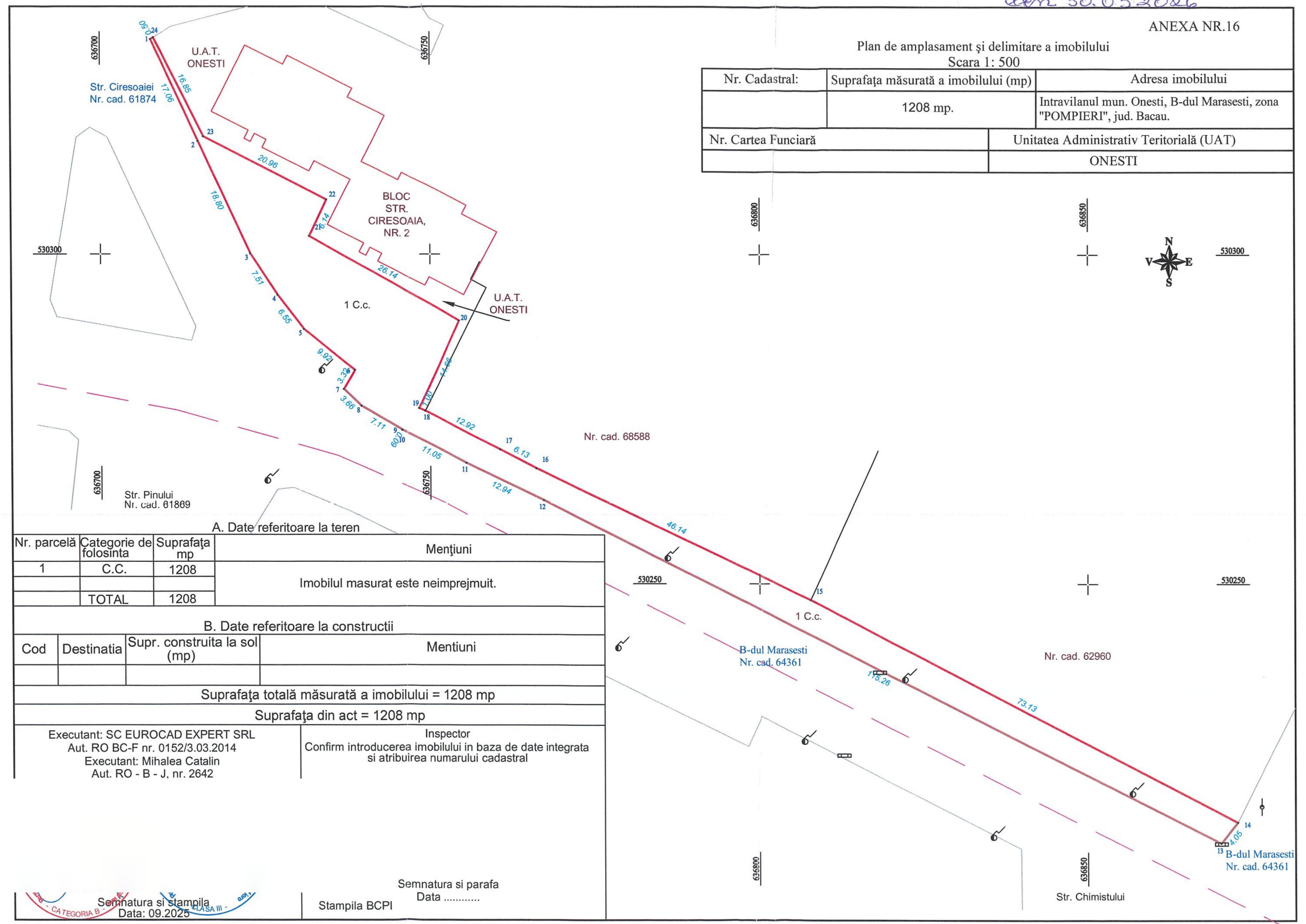

A. Date referitoare la teren

Nr. parcelă	Categorie de folosinta	Suprafața mp	Mențiuni
1	C.C.	1208	Imobilul masurat este neimprejmuit.
	TOTAL	1208	

B. Date referitoare la constructii

Cod	Destinatia	Supr. construita la sol (mp)	Mentuni

Suprafața totală măsurată a imobilului = 1208 mp

Suprafața din act = 1208 mp

Executant: SC EUROCAD EXPERT SRL
 Aut. RO BC-F nr. 0152/3.03.2014
 Executant: Mihalea Catalin
 Aut. RO - B - J, nr. 2642

Inspector
 Confirm introducerea imobilului in baza de date integrata
 si atribuirea numarului cadastral

Semnatura si stampila
 Data: 09.2025

Semnatura si parafa
 Data

Stampila BCPI

Amexa nr. 2-1
la Planararea nr. 54
din 30.03.2026

ANEXA NR.16

Plan de amplasament și delimitare a imobilului
Scara 1:500

Nr. Cadastral:	Suprafața măsurată a imobilului (mp)	Adresa imobilului
	1248 mp.	Intravilanul mun. Onesti, zona "Str. Victor Babes, Str. Pajura, B-dul Marasesti", jud. Bacau.
Nr. Cartea Funciara	Unitatea Administrativ Teritorială (UAT)	
	ONESTI	

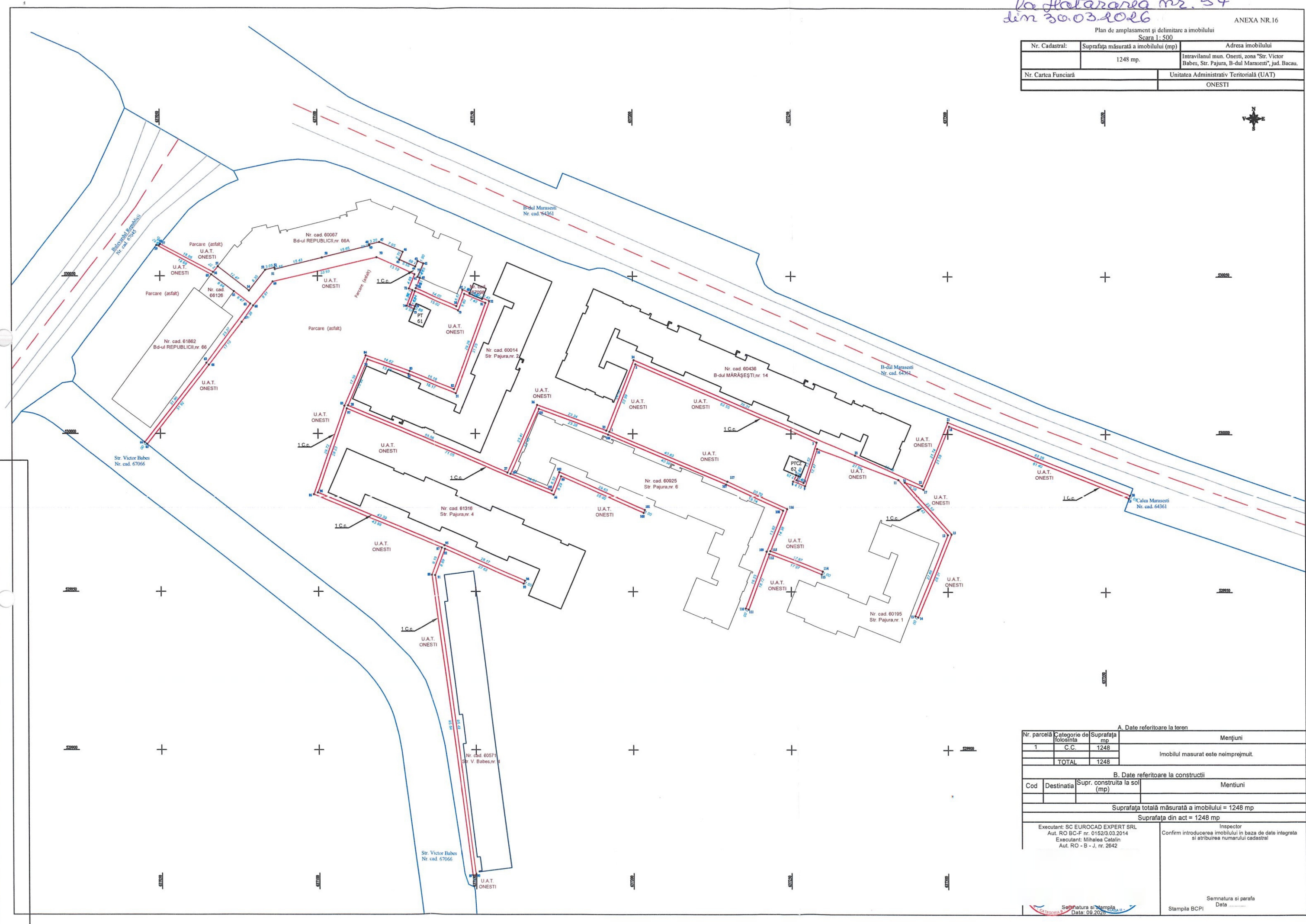

A. Date referitoare la teren

Nr. parcelă	Categorie de folosinta	Suprafata mp	Mentuni
1	C.C.	1248	
TOTAL		1248	Imobilul masurat este neimprejuit.

B. Date referitoare la constructii

Cod	Destinatia	Supr. construita la sol (mp)	Mentuni

Suprafata totală măsurată a imobilului = 1248 mp
Suprafata din act = 1248 mp

Executant: SC EUROCAD EXPERT SRL Aut. RO BC-F nr. 0152/3.03.2014 Executant: Mihaela Catalin Aut. RO - B - J, nr. 2642	Inspector Confirm introducerea imobilului in baza de date integrata si atribuirea numarului cadastral
Semnatura si stampila Data: 09.2026	Semnatura si parafa Data Stampila BCPI

*Ameseta nr. 2/ML
la flatararea nr. 54
din 30.03.2026*

ANEXA NR.16

Plan de amplasament și delimitare a imobilului
Scara 1: 500

Nr. Cadastral:	Suprafața măsurată a imobilului (mp)	Adresa imobilului
	153 mp.	Intravilanul mun. Onesti, B-dul Marasesti, jud. Bacau.
Nr. Cartea Funciară	Unitatea Administrativ Teritorială (UAT)	
	ONESTI	

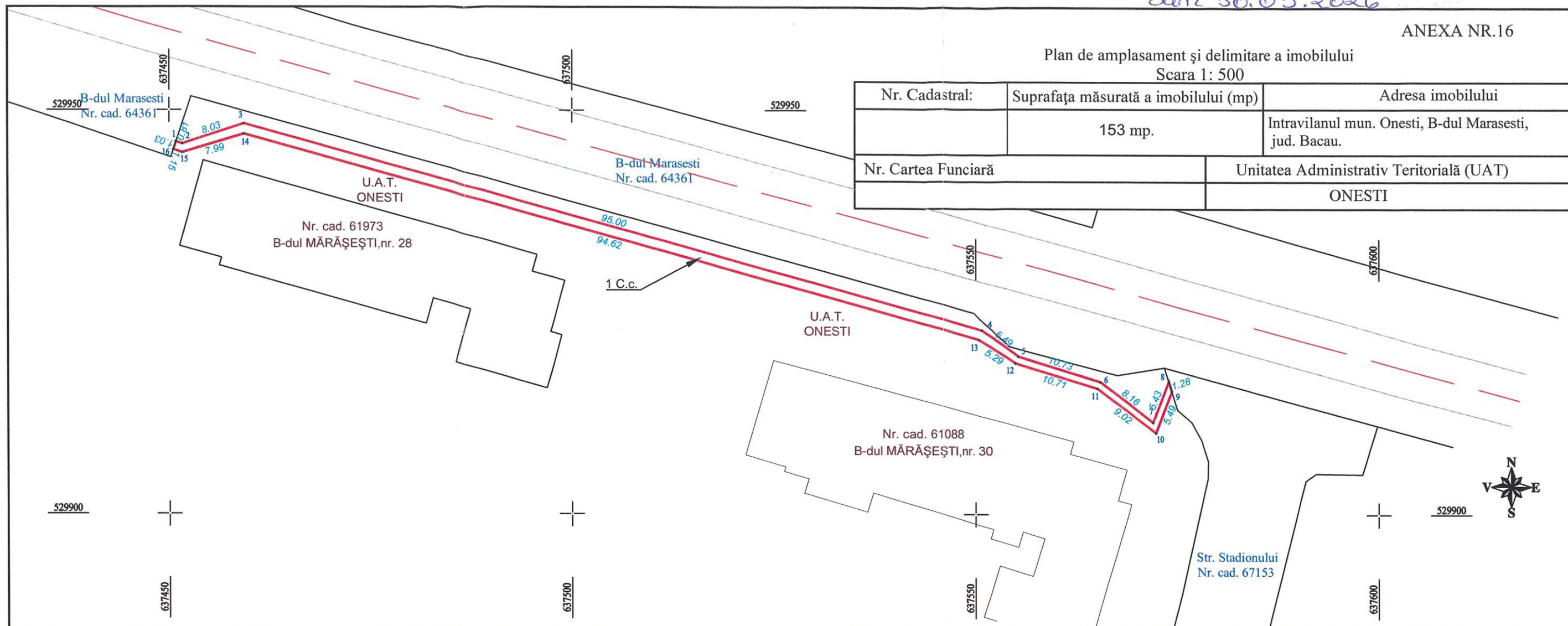

A. Date referitoare la teren

Nr. parcelă	Categorie de folosinta	Suprafata mp	Mențiuni
1	C.C.	153	Imobilul masurat este neimprejmuit.
	TOTAL	153	

B. Date referitoare la constructii

Cod	Destinatia	Supr. construita la sol (mp)	Mentuni

Suprafața totală măsurată a imobilului = 153 mp

Suprafața din act = 153 mp

Executant: SC EUROCAD EXPERT SRL
Aut. RO BC-F nr. 0152/3.03.2014
Executant: Mihalea Catalin
Aut. RO - B - J, nr. 2642

Inspector
Confirm introducerea imobilului in baza de date integrata
si atribuirea numarului cadastral

Semnatura si stampila
Data: 09.2025

Semnatura si parafa
Data

Stampila BCPI

Hmășca nr. 2 m
la Flotăriștea nr. 54
dim 30.03.2026

ANEXA NR. 16

Plan de amplasament și delimitare a imobilului
Scara 1: 500

Nr. Cadastral:	Suprafața măsurată a imobilului (mp)	Adresa imobilului
	60 mp.	Intravilanul mun. Onesti, Str. Buciumului, jud. Bacau.
Nr. Cartea Funciară	Unitatea Administrativ Teritorială (UAT)	
	ONESTI	

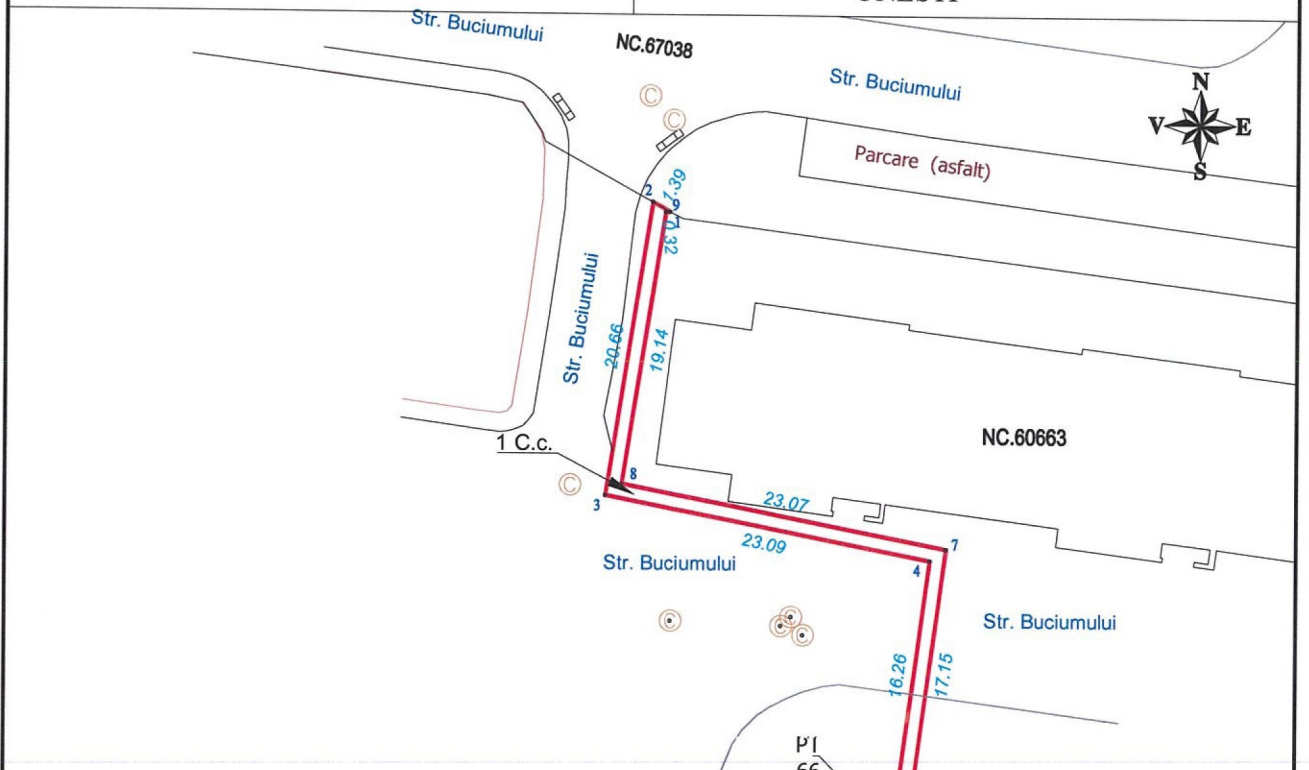

A. Date referitoare la teren

Nr. parcelă	Categorie de folosinta	Suprafața mp	Mențiuni
1	C.c.	60	Teren intravilan neimprejmuit
	TOTAL	60	

B. Date referitoare la constructii

Cod	Destinatia	Supr. construita la sol (mp)	Mentiiuni

Suprafața totală măsurată a imobilului = 60 mp

Suprafața din act = 60 mp

Executant: SC EUROCAD EXPERT SRL
Aut. RO BC-F nr. 0152/3.03.2014
Executant: Mihalea Catalin
Aut. RO - B - J, nr. 2642

Inspector
Confirm introducerea imobilului in baza de date integrata
si atribuirea numarului cadastral

Semnatura si stampila
Data: 09.2023

Semnatura si parafa
Data

Stampila BCPI

la flatarea nr. 54
din 30.03.2026

ANEXA NR. 16

Plan de amplasament și delimitare a imobilului
Scara 1: 500

Nr. Cadastral:	Suprafața măsurată a imobilului (mp)	Adresa imobilului
	83 mp.	Intravilanul mun. Onesti, Str. Pinului, jud. Bacau.
Nr. Cartea Funciară	Unitatea Administrativ Teritorială (UAT)	
	ONESTI	

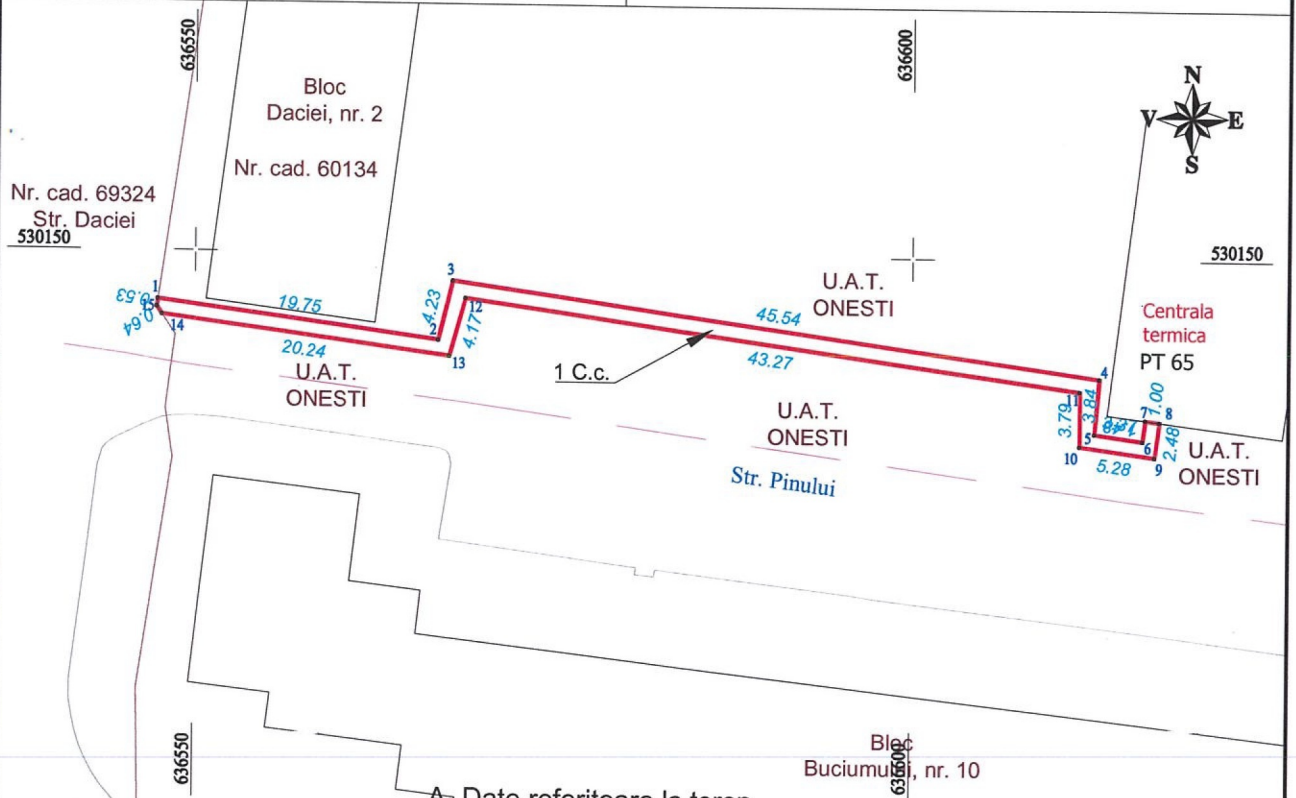

A. Date referitoare la teren

Nr. parcelă	Categorie de folosinta	Suprafața mp	Mențiuni
1	C.c.	83	Teren intravilan neimprejmuit
TOTAL		83	

B. Date referitoare la constructii

Cod	Destinatia	Supr. construita la sol (mp)	Mentiiuni

Suprafața totală măsurată a imobilului = 83 mp

Suprafața din act = 83 mp

Executant: SC EUROCAD EXPERT SRL Aut. RO BC-F nr. 0152/3.03.2014 Executant: Mihalea Catalin Aut. RO - B - J, nr. 2642	Inspector Confirm introducerea imobilului in baza de date integrata si atribuirea numarului cadastral
--	---

Semnatura si stampila
Data: 09.2023
CATEGORIA B - CLASA III - BA

Semnatura si parafa
Data

Stampila BCPI

Amplasarea nr. 2 p
la plată nr. 54
din 30.03.2026

ANEXA NR. 16

Plan de amplasament și delimitare a imobilului

Scara 1: 500

Nr. Cadastral:	Suprafața măsurată a imobilului (mp)	Adresa imobilului
	79 mp.	Intravilanul mun. Onesti, Str. Daciei, jud. Bacau.
Nr. Cartea Funciară	Unitatea Administrativ Teritorială (UAT)	
	ONESTI	

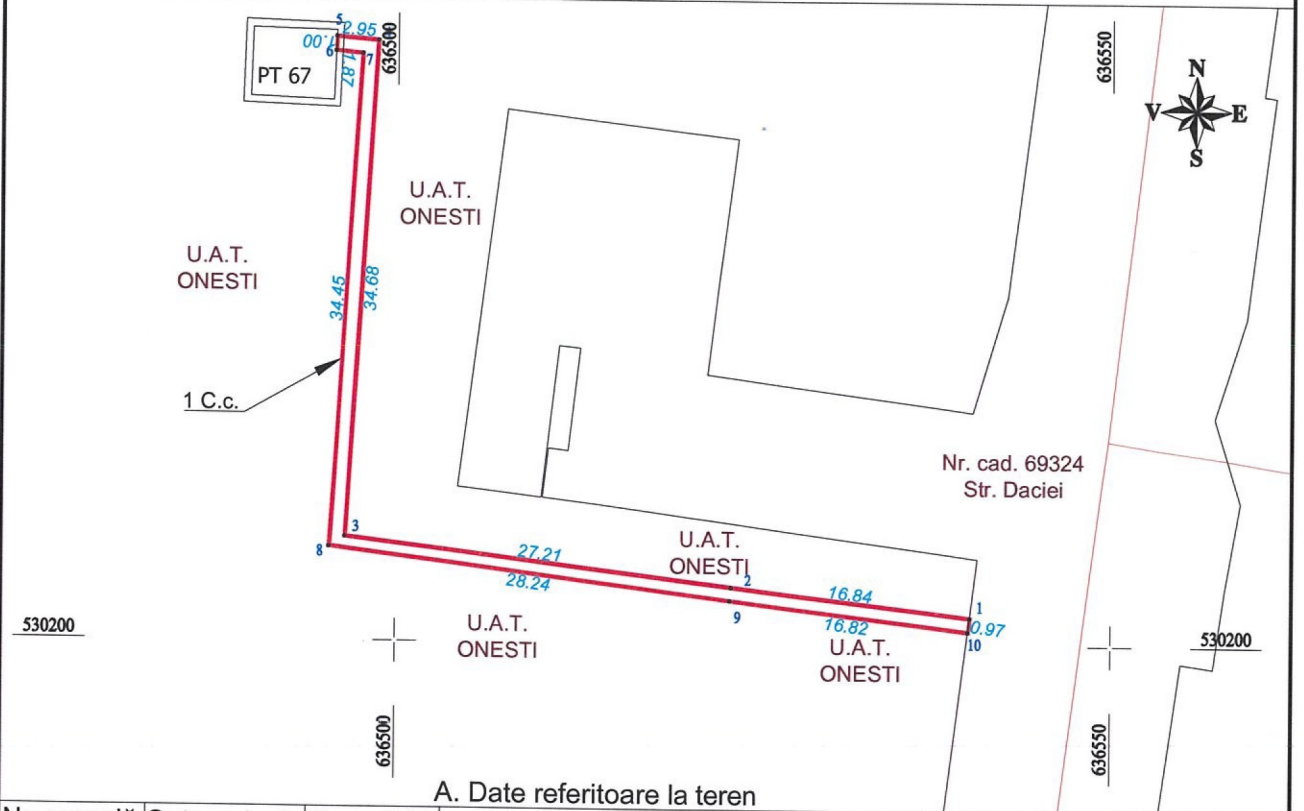

A. Date referitoare la teren

Nr. parcelă	Categorie de folosință	Suprafața mp	Mențiuni
1	C.c.	79	Teren intravilan neimprejmuit
TOTAL		79	

B. Date referitoare la construcții

Cod	Destinația	Supr. construită la sol (mp)	Mențiuni

Suprafața totală măsurată a imobilului = 79 mp

Suprafața din act = 79 mp

Executant: SC EUROCAD EXPERT SRL Aut. RO BC-F nr. 0152/3.03.2014 Executant: Mihalea Catalin Aut. RO - B - J, nr. 2642	Inspector Confirm introducerea imobilului in baza de date integrata si atribuirea numarului cadastral
--	--

Semnatura si stampila
Data: 09.2023

Semnatura si parafa
Data

Stampila BCPI