

PLAN DE SITUATIE

Beneficiar: SOARE CONSTANTIN
Jud. Bacau, mun. Onesti, str. Vranceni nr. 12
Numar cadastral: 68821

Scara : 1:500

Inventar de coordonate
(sistem de proiectie STEREO '70)
Nr. cad. 68821

Nr. Pct.	Coordonate pct.de contur		Lungimi laturi D(i,i+1)
	X [m]	Y [m]	
79	532996.273	637706.768	25.606
82	532996.354	637732.374	14.918
76	532981.459	637731.543	0.908
42	532980.552	637731.492	2.667
41	532977.932	637731.992	13.301
38	532964.632	637732.181	2.498
37	532962.135	637732.100	6.920
36	532955.268	637731.247	4.905
35	532950.499	637730.100	7.493
34	532943.996	637726.377	11.817
33	532934.136	637719.863	10.190
32	532925.844	637713.941	5.675
31	532920.958	637711.055	2.678
30	532918.841	637709.415	3.142
81	532916.145	637707.802	11.027
27	532907.100	637701.494	5.815
26	532902.226	637698.322	10.833
75	532893.268	637692.230	5.183
74	532896.105	637687.892	6.688
78	532899.803	637682.319	14.829
1	532909.630	637671.213	11.951
55	532919.314	637678.216	5.912
54	532923.882	637681.969	5.890
53	532927.432	637686.669	4.844
52	532929.940	637690.813	4.449
51	532933.280	637693.752	3.873
50	532936.439	637695.992	10.604
49	532945.745	637701.075	7.940
48	532953.282	637703.573	22.400
46	532974.723	637710.056	14.949
77	532989.501	637707.801	6.850

S = 2555.97mp P=266.757m

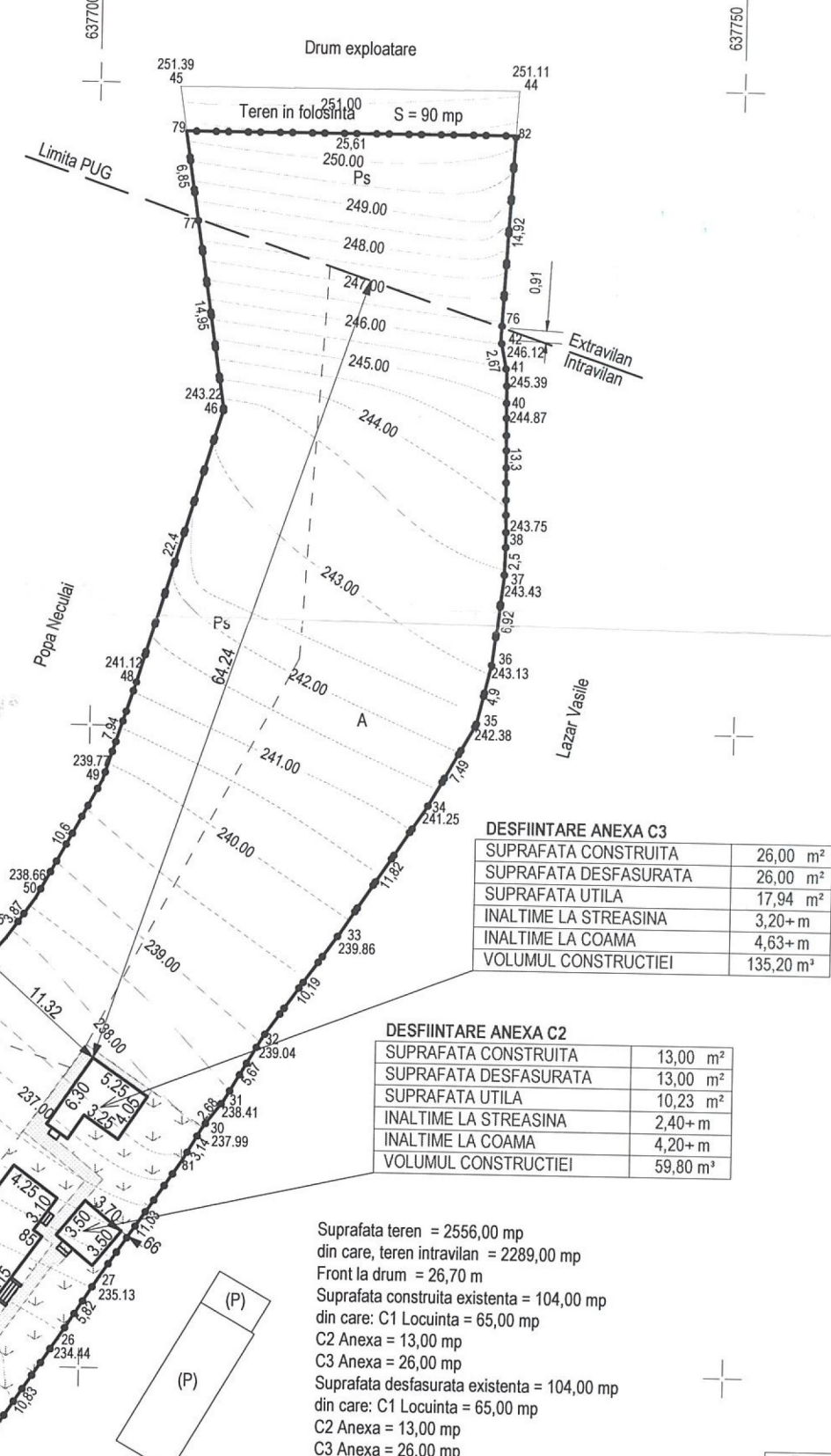

DESIINTARE ANEXA C3

SUPRAFATA CONSTRUITA	26,00 m ²
SUPRAFATA DESFASURATA	26,00 m ²
SUPRAFATA UTILA	17,94 m ²
INALTIME LA STREASINA	3,20+m
INALTIME LA COAMA	4,63+m
VOLUMUL CONSTRUCTIEI	135,20 m ³

DESIINTARE ANEXA C2

SUPRAFATA CONSTRUITA	13,00 m ²
SUPRAFATA DESFASURATA	13,00 m ²
SUPRAFATA UTILA	10,23 m ²
INALTIME LA STREASINA	2,40+m
INALTIME LA COAMA	4,20+m
VOLUMUL CONSTRUCTIEI	59,80 m ³

DESIINTARE LOCUINTA C1

SUPRAFATA CONSTRUITA	65,00 m ²
SUPRAFATA DESFASURATA	65,00 m ²
SUPRAFATA UTILA	42,58 m ²
SUPR. LOCUIBILA / NR.CAMERE	27,94 m ² / 2
INALTIME LA STREASINA	2,76+m
INALTIME LA COAMA	4,93+m
VOLUMUL CONSTRUCTIEI	372,40 m ³

Suprafata teren = 2556,00 mp
din care, teren intravilan = 2289,00 mp
Front la drum = 26,70 m
Suprafata construita existenta = 104,00 mp
din care: C1 Locuinta = 65,00 mp
C2 Anexa = 13,00 mp
C3 Anexa = 26,00 mp
Suprafata desfasurata existenta = 104,00 mp
din care: C1 Locuinta = 65,00 mp
C2 Anexa = 13,00 mp
C3 Anexa = 26,00 mp
Suprafata construita desfiintata = 104,00 mp
din care: C1 Locuinta = 65,00 mp
C2 Anexa = 13,00 mp
C3 Anexa = 26,00 mp
Suprafata desfasurata desfiintata = 104,00 mp
din care: C1 Locuinta = 65,00 mp
C2 Anexa = 13,00 mp
C3 Anexa = 26,00 mp
Suprafata utila desfiintata = 70,75 mp
din care: C1 Locuinta = 42,58 mp
C2 Anexa = 10,23 mp
C3 Anexa = 17,94 mp
Suprafata locuibila desfiintata / nr. camere = 27,94 mp / 2
Suprafata trotuare si alei pietonale = 42,60 mp
Suprafata alei carosabile = 0,00 mp
Suprafata spatii verzi = 210,00 mp

Retea stradala de APA POTABILA
Retea stradala de CANALIZARE
Retea distributie GAZE NATURALE
Retea distributie ENERGIE ELECTRICA
Retea distributie TELEFONIE
Serviciu de SALUBRITATE

- C1 - Locuinta - Constructie din paianta (lemn si valatuci lut cu paie), acoperita cu coli ondulate azbociment, edificata in anul 1952 (conform inscrisuri in Extrasul de Carte Funciara)
- C2 - Anexa - Constructie din paianta (lemn si valatuci lut cu paie), acoperita cu coli ondulate (azbociment si tabla, edificata in anul 1978 (conform inscrisuri in Extrasul de Carte Funciara)
- C3 - Anexa - Constructie din paianta (lemn si valatuci lut cu paie), acoperita cu coli ondulate (azbociment, edificata in anul 1975 (conform inscrisuri in Extrasul de Carte Funciara)

JUDEȚUL BACĂU
PRIMĂRIA MUNICIPIULUI ONEȘTI

IZLAT SPRE NESCHIMBARE

Anexa la autorizația de construire desființare

16 din 28.02.24

Arhitect șef

:Inaltime la coama
C1 Locuinta desfiintata = +2,76 m
C2 Anexa desfiintata = +4,20 m
C3 Anexa desfiintat = +4,63 m
:Distanta constructii fata de vecinatii
la drum 6,53 m
la est 0,66 m
la nord 64,24 m
la vest 11,32 m

Inventar de coordonate
(sistem de proiectie STEREO '70)
Nr. cad. 68821

Nr. Pct.	Coordonate pct.de contur		Lungimi laturi D(i,i+1)
	X [m]	Y [m]	
79	532996.273	637706.768	25.606
82	532996.354	637732.374	14.918
76	532981.459	637731.543	0.908
42	532980.552	637731.492	2.667
41	532977.932	637731.992	13.301
38	532964.632	637732.181	2.498
37	532962.135	637732.100	6.920
36	532955.268	637731.247	4.905
35	532950.499	637730.100	7.493
34	532943.996	637726.377	11.817
33	532934.136	637719.863	10.190
32	532925.844	637713.941	5.675
31	532920.958	637711.055	2.678
30	532918.841	637709.415	3.142
81	532916.145	637707.802	11.027
27	532907.100	637701.494	5.815
26	532902.226	637698.322	10.833
75	532893.268	637692.230	5.183
74	532896.105	637687.892	6.688
78	532899.803	637682.319	14.829
1	532909.630	637671.213	11.951
55	532919.314	637678.216	5.912
54	532923.882	637681.969	5.890
53	532927.432	637686.669	4.844
52	532929.940	637690.813	4.449
51	532933.280	637693.752	3.873
50	532936.439	637695.992	10.604
49	532945.745	637701.075	7.940
48	532953.282	637703.573	22.400
46	532974.723	637710.056	14.949
77	532989.501	637707.801	6.850

S = 2555.97mp P=266.757m

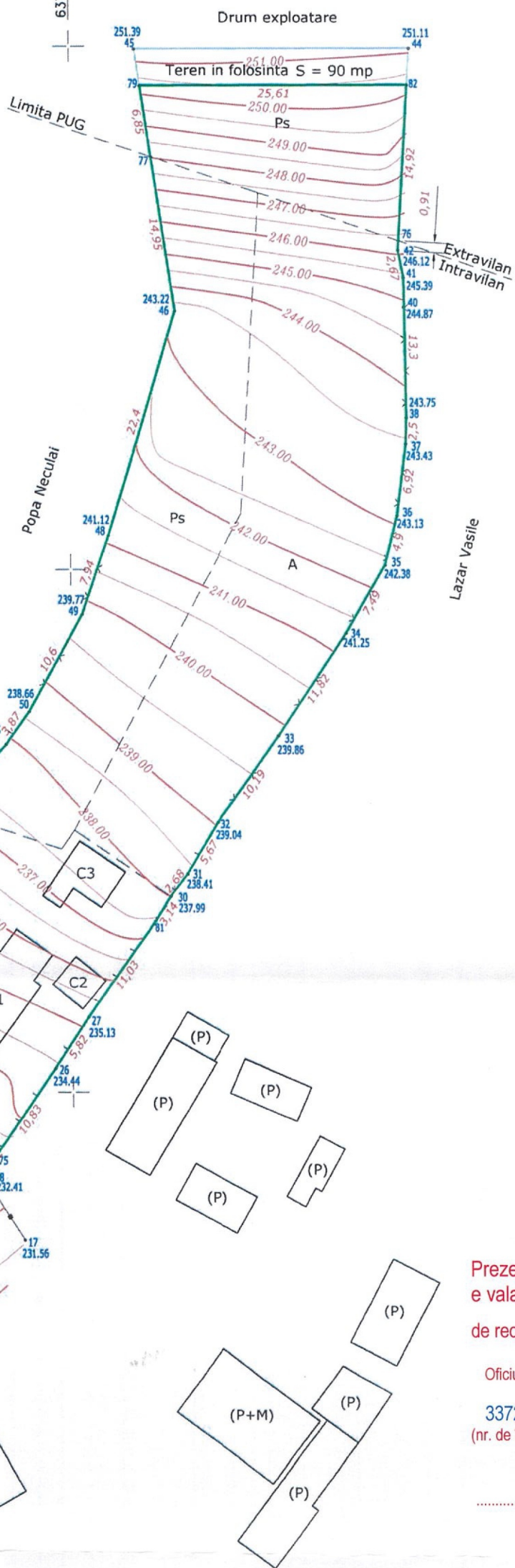

Prezentul document recepționat
e valabil însoțit de procesul verbal
de recepție nr. 5315 / 14.11.2023

Oficiul de Cadastru și Publicitate Imobiliară
Bacău
33729 / 02.11.2023
(nr. de înregistrare/data)

Recepționat
Loredana Ghinea

PRIMĂRIA
VICIUL NR. 16
MĂȘCULIȘ-BĂRILE
Anexa la documentația de destinație
Anexa nr. 16
Anexa nr. 16

MELU BOGDAN VASILE
Digitally signed by MELU BOGDAN VASILE
Date: 2023.11.02.11

JUDEȚUL BACĂU
 PRIMĂRIA MUNICIPIULUI ONEȘTI
VIZAT SPRE NESCHIMBARE
 Anexa la autorizația de construire
 desființare
 Nr. 16 din 28.02.24
 Arhitect șef

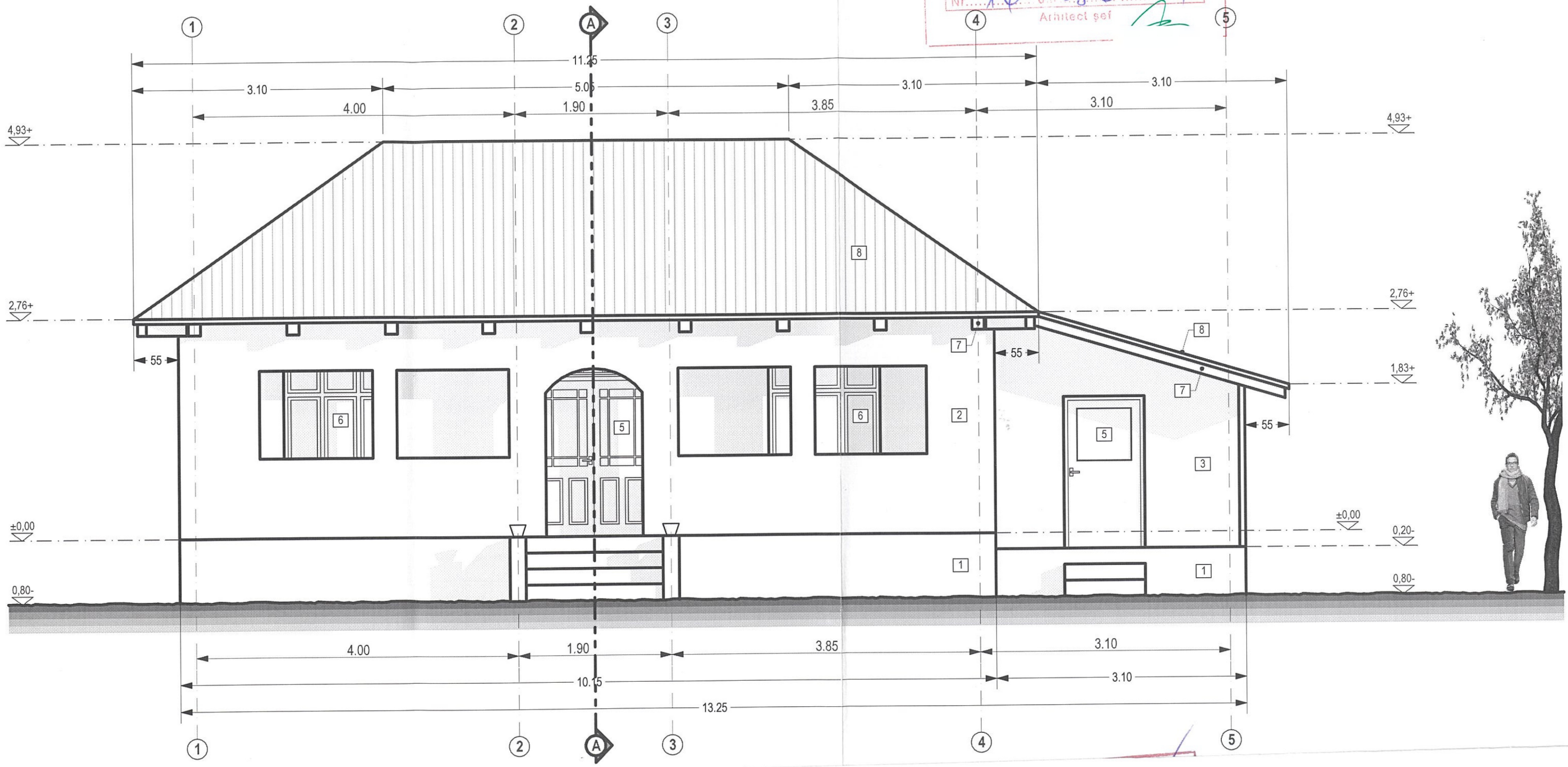

1	tencuieli cu mortar din v-c, fara vopsitorii	GRI
2	tencuieli cu mortar din var-ciment, fara spoeli	GRI
3	tencuieli cu mortar din lut cu pleava; spoeli cu var	CREM
4	tencuieli cu mortar din lut cu pleava, fara spoeli	-
5	usa din lemn cu geam simplu	BLEU DESCHIS
6	fereastră din lemn cu geam simplu	BLEU DESCHIS
7	elemente de acoperis din lemn, fara vopsitorii	-
8	coli ondulate din azbociment	GRI

JUDEȚUL BAĞAU
 PRIMĂRIA MUNICIPIULUI ONDETI
VIZAT SPRE NESCHIMBARE
 Anexe la autorizația de construire
 Nr. 16 din 28.02.24
 Arhitect șe

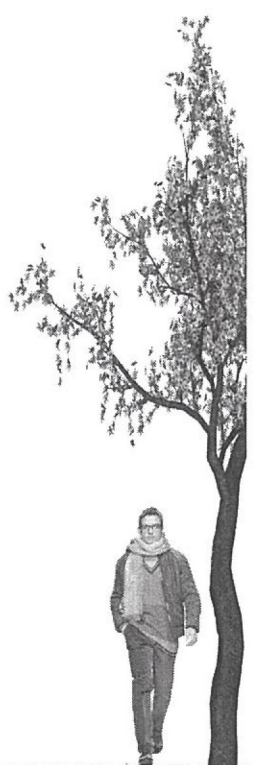
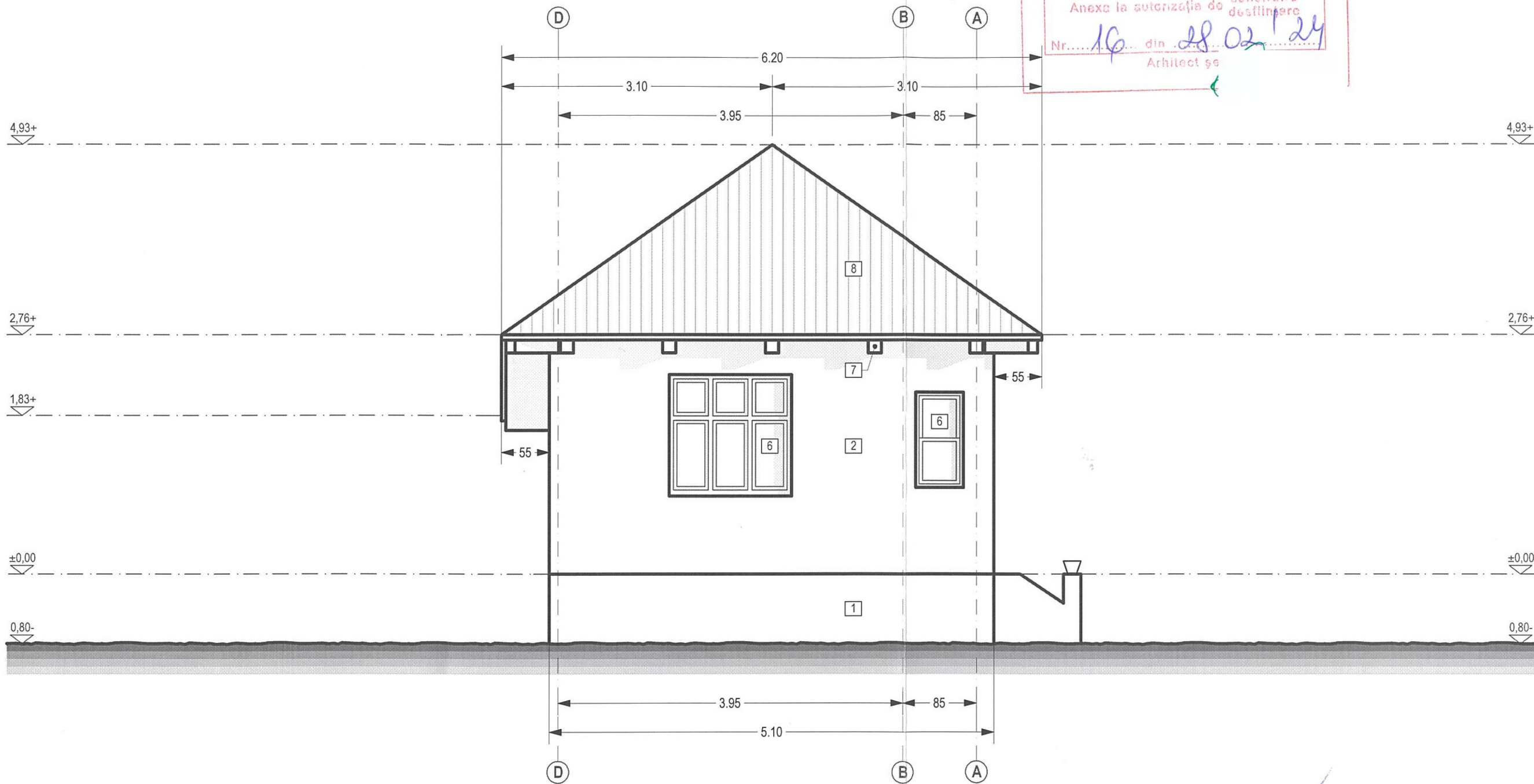

ORDINUL ARHITECTILOR
 SOFIEA

EXECUȚIE ȘI PROIECTARE
 S.C.

1	tencuieli cu mortar din v-c, fara vopsitorii	GRI
2	tencuieli cu mortar din var-ciment, fara spoeli	GRI
3	tencuieli cu mortar din lut cu pleava; spoeli cu var	CREM
4	tencuieli cu mortar din lut cu pleava, fara spoeli	-
5	usa din lemn cu geam simplu	BLEU DESCHIS
6	fereastră din lemn cu geam simplu	BLEU DESCHIS
7	elemente de acoperis din lemn, fara vopsitorii	-
8	coli ondulate din azbociment	GRI

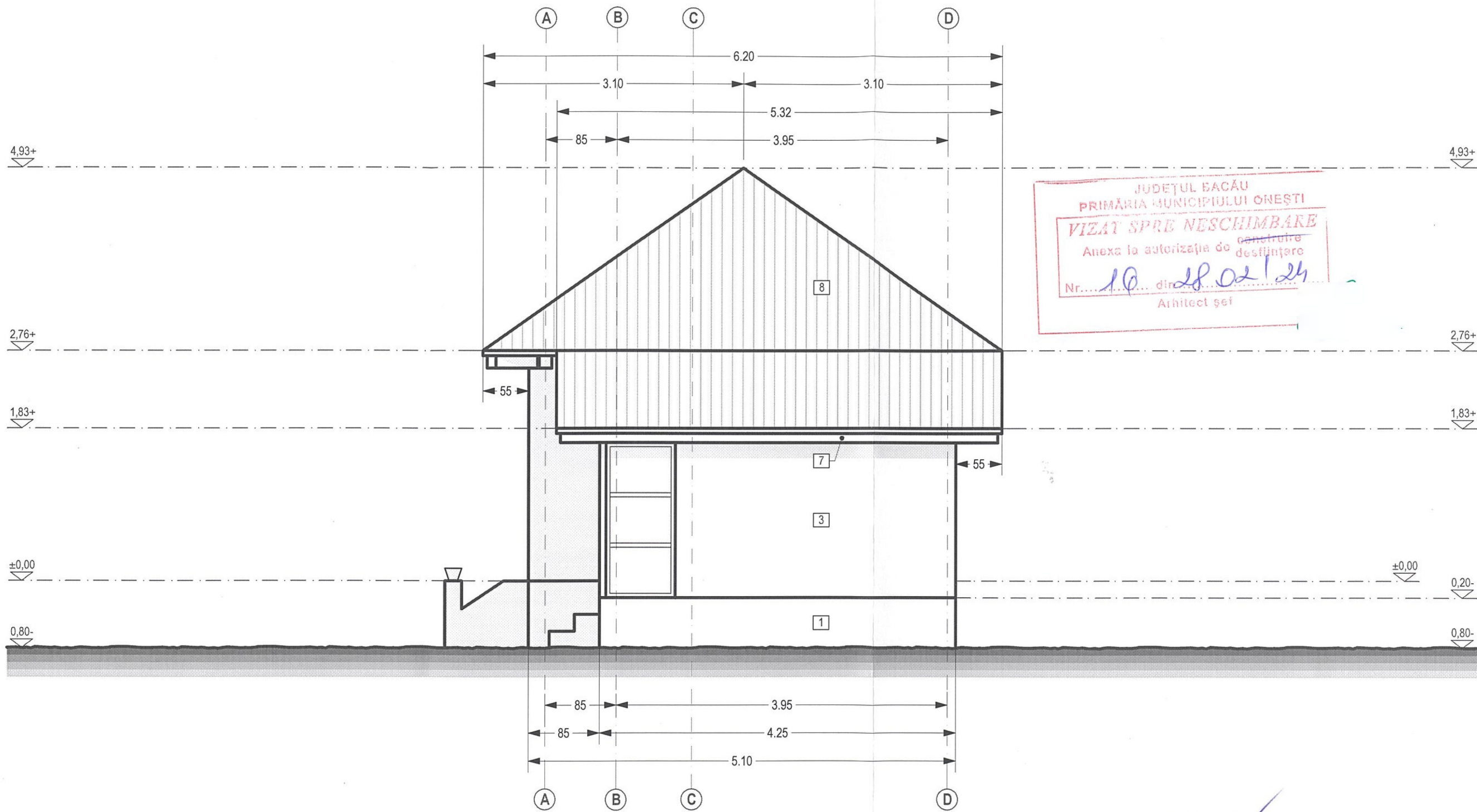

JUDEȚUL BACĂU
 PRIMĂRIA MUNICIPIULUI ONEȘTI
VIZAT SPRE NESCHIMBARE
 Anexa la autorizația de construire
 Nr. *10* din *28.02.24*
 Arhitect șef

1	tencuieli cu mortar din v-c, fara vopsitorii	GRI
2	tencuieli cu mortar din var-ciment, fara spoeli	GRI
3	tencuieli cu mortar din lut cu pleava; spoeli cu var	CREM
4	tencuieli cu mortar din lut cu pleava, fara spoeli	-
5	usa din lemn cu geam simplu	BLEU DESCHIS
6	fereastră din lemn cu geam simplu	BLEU DESCHIS
7	elemente de acoperis din lemn, fara vopsitorii	-
8	coli ondulate din azbociment	GRI

JUDEȚUL BACĂU
 PRIMĂRIA MUNICIPIULUI ONEȘTI
VIZAT SPRE NESCHIMBARE
 Anexa la autorizația de construire
 Nr. 16 din 28.02.24
 Arhitect șef

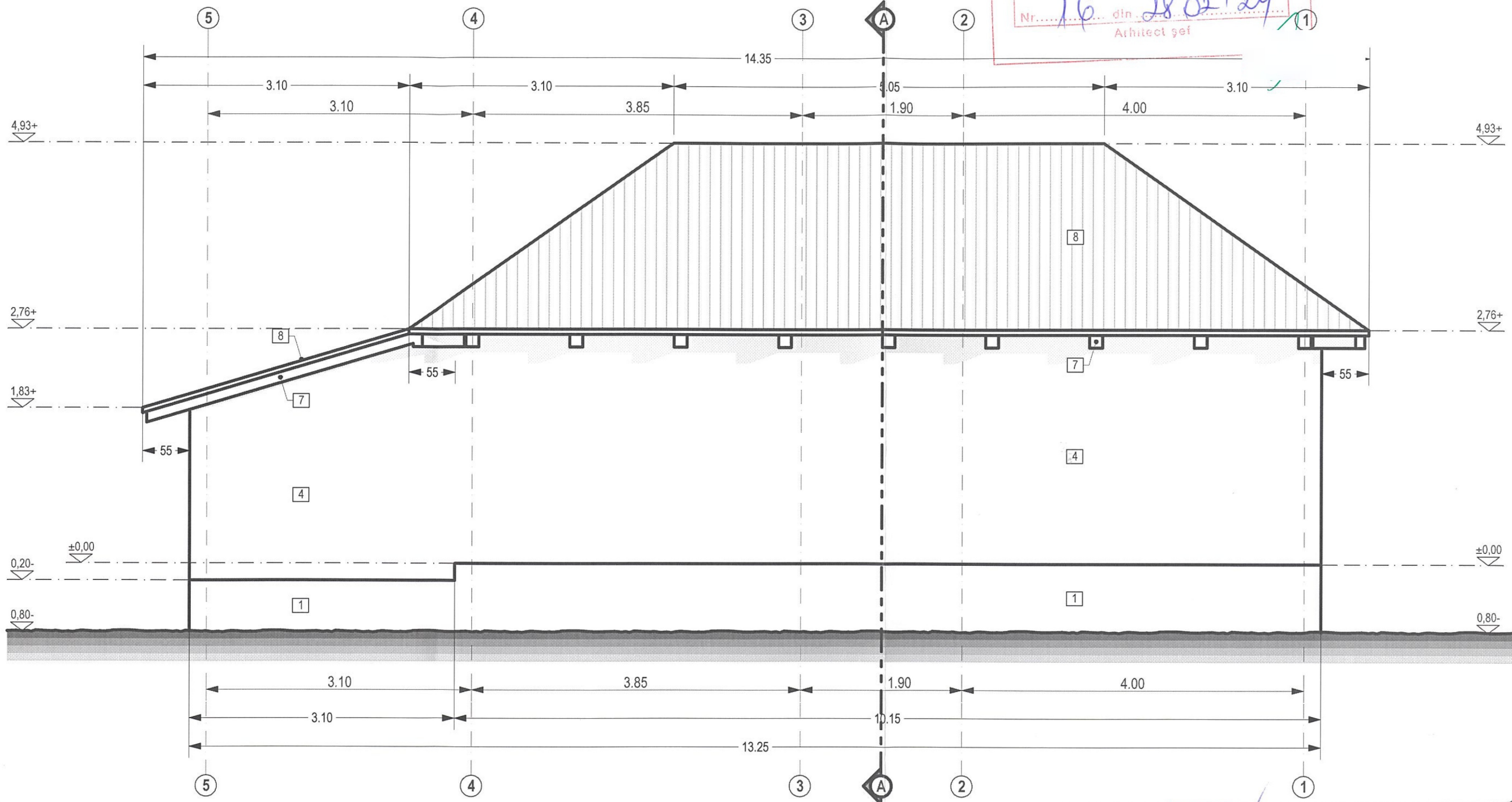

1	tencuieli cu mortar din v-c, fara vopsitorii	GRI
2	tencuieli cu mortar din var-ciment, fara spoeli	GRI
3	tencuieli cu mortar din lut cu pleava; spoeli cu var	CREM
4	tencuieli cu mortar din lut cu pleava, fara spoeli	-
5	usa din lemn cu geam simplu	BLEU DESCHIS
6	fereastră din lemn cu geam simplu	BLEU DESCHIS
7	elemente de acoperis din lemn, fara vopsitorii	-
8	coli ondulate din azbociment	GRI

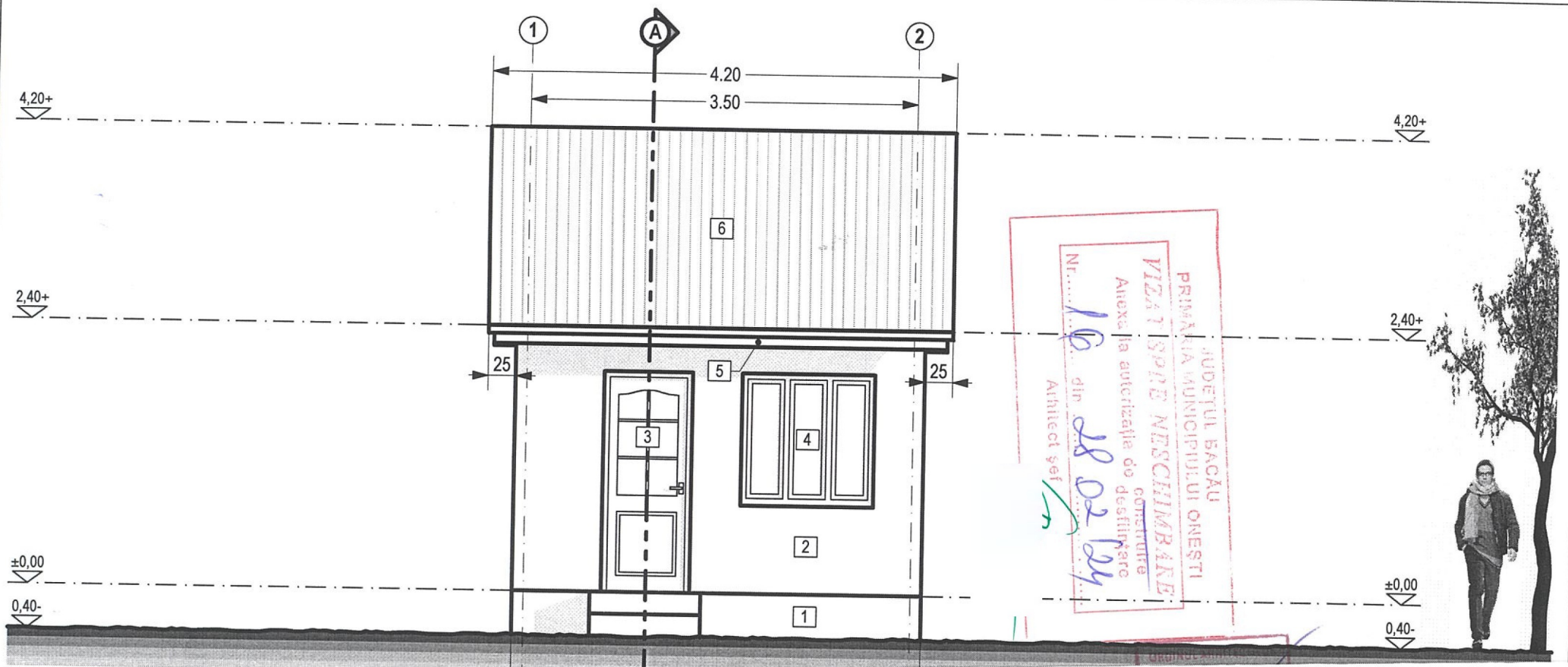

JUDEȚUL BACĂU
 PRIMĂRIA MUNICIPIULUI ONEȘTI
 VIZAT ȘI PE NEȘCHIMBARE
 Anexa la autorizația de construire
 Nr. 16 din 28.02.2014
 Arhitect șef

1	soclu din beton, fara vopsitorii	GRI
2	tencuiala cu ciment alb, bob de orez	ALB
3	usa din lemn cu geam simplu	BLEU DEȘ
4	fereastră din lemn cu geam simplu	BLEU DEȘ
5	elemente din lemn, fara vopsitorii	-
6	coli ondulate din azbociment	GRI
7	tabla zincata lisa, faltuita	GRI

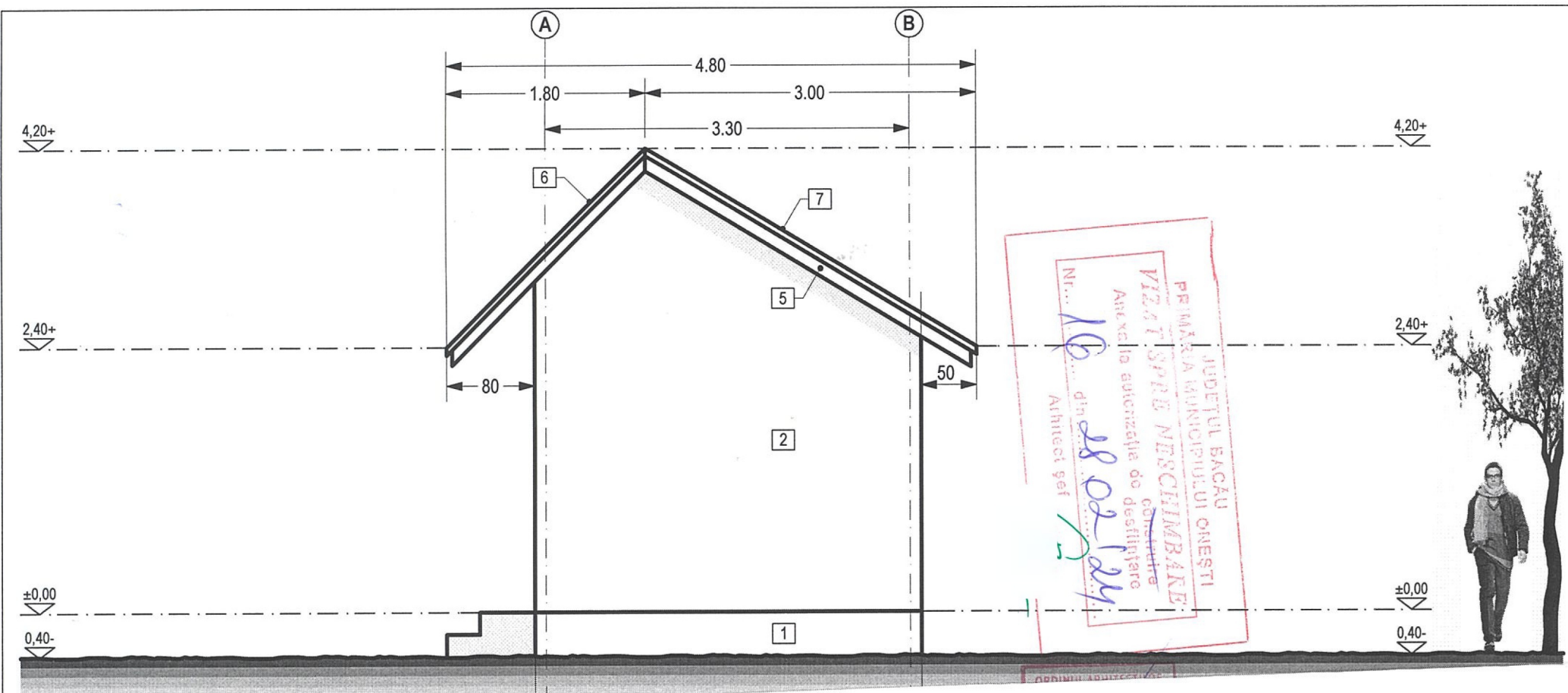

JUDEȚUL BACĂU
 PRIMĂRIA MUNICIPIULUI ONEȘTI
 VIZAT ȘI ȘTEPLIT
 PRIMĂRIA MUNICIPIULUI ONEȘTI
 Nr. 16 din 28.02.2014
 Arhitect șef

1	soclu din beton, fara vopsitorii	GRI
2	tencuiala cu ciment alb, bob de orez	ALB
3	usa din lemn cu geam simplu	BLEU D
4	fereastră din lemn cu geam simplu	BLEU D
5	elemente din lemn, fara vopsitorii	-
6	coli ondulate din azbociment	GRI
7	tabla zincata lisa, faltuita	GRI

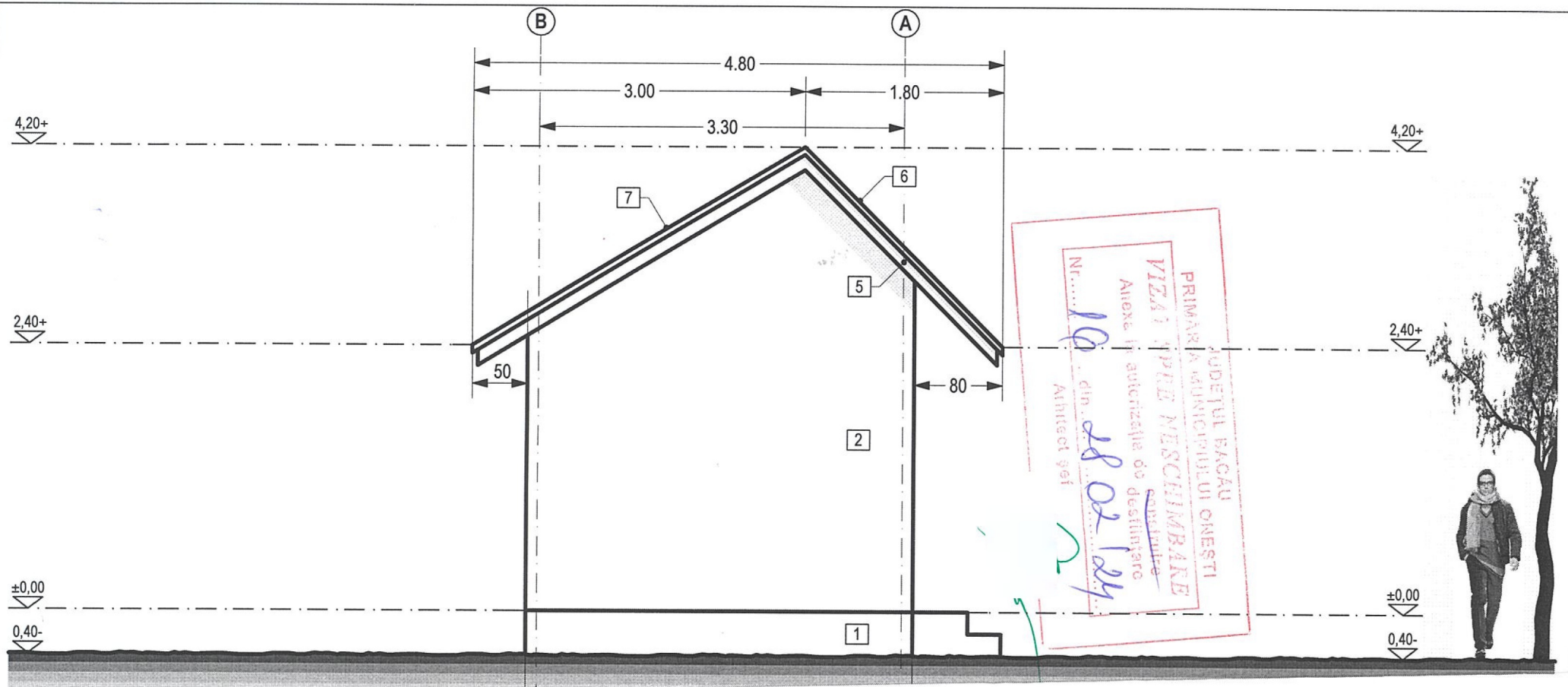

1	soclu din beton, fara vopsitorii	GRI
2	tencuiala cu ciment alb, bob de orez	ALB
3	usa din lemn cu geam simplu	BLEU D
4	fereastră din lemn cu geam simplu	BLEU D
5	elemente din lemn, fara vopsitorii	-
6	coli ondulate din azbociment	GRI
7	tabla zincata lisa, faltuita	GRI

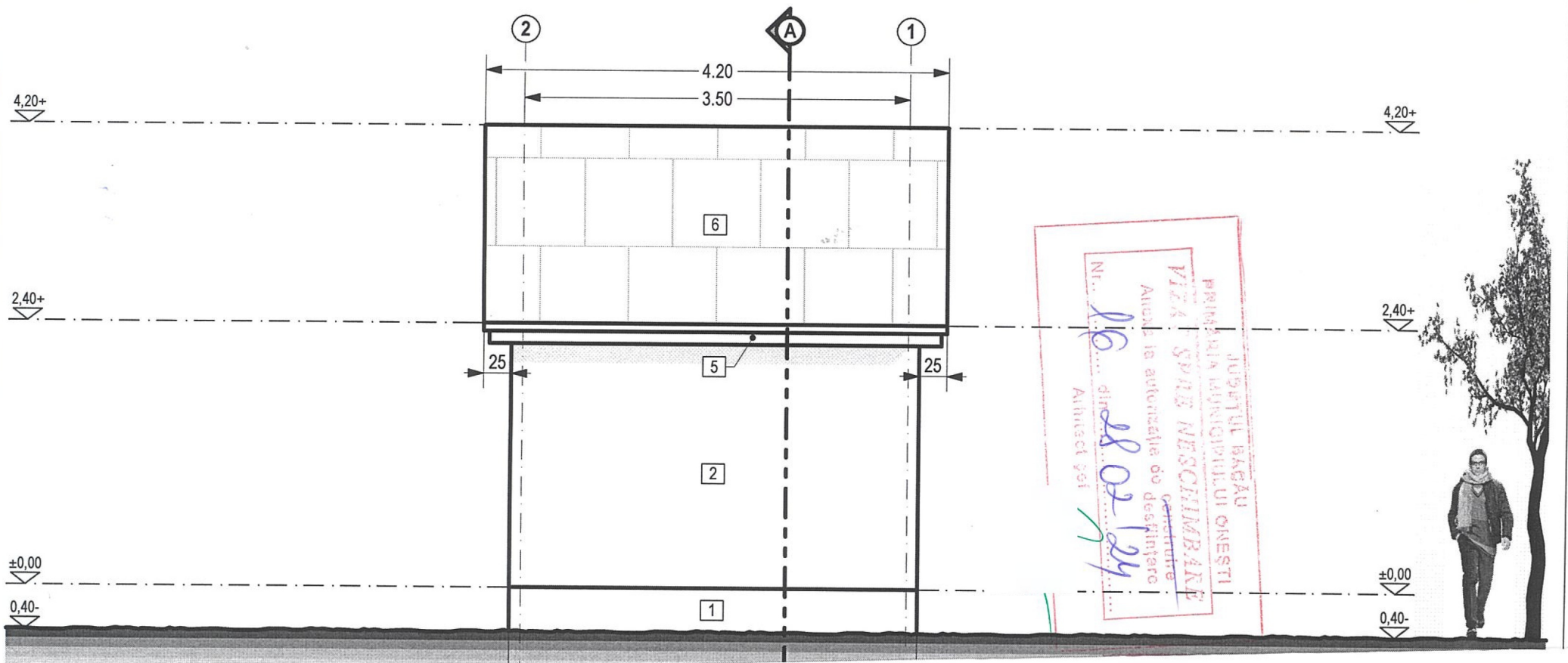

JUDEȚUL BĂGĂU
 PRIMĂRIA MUNICIPIULUI ONEȘTI
 VIZA SPALE NESCHIMBARE
 Anunț la autorizarea de deschidere
 pentru
 Nr. 16 din 28.02.2014
 Anunț de șei

1	soclu din beton, fara vopsitorii	GRI
2	tencuiala cu ciment alb, bob de orez	ALB
3	usa din lemn cu geam simplu	BLEU C
4	fereastră din lemn cu geam simplu	BLEU C
5	elemente din lemn, fara vopsitorii	-
6	coli ondulate din azbociment	GRI
7	tabla zincata lisa, faltuita	GRI

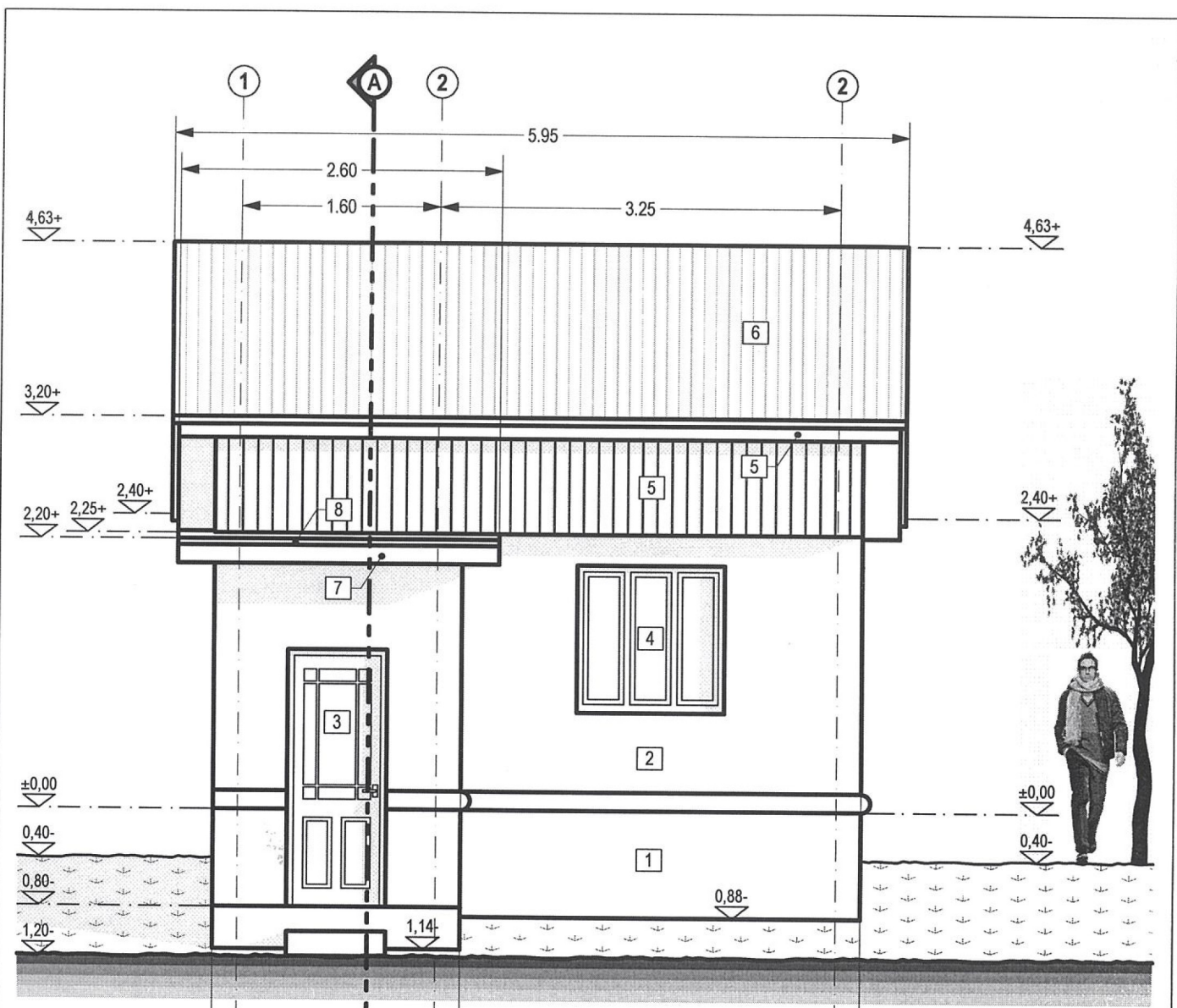

JUDEȚUL BAČĂU
 PRIMĂRIA MUNICIPIULUI ONEȘTI
VIZAT SPRE NESCHIMBARE
 Anexa la autorizație de construire
 desființare
 Nr. 10 din 28.02.24
 Arhitect șef

1	soclu din beton, fara vopsitorii	GRI
2	tencuiala cu ciment alb, bob de orez	ALB
3	usa din lemn cu geam simplu	BLEU DESCHIS
4	fereastra din lemn cu geam simplu	BLEU DESCHIS
5	elemente din lemn, fara vopsitorii	-
6	coli ondulate din azbestociment	-

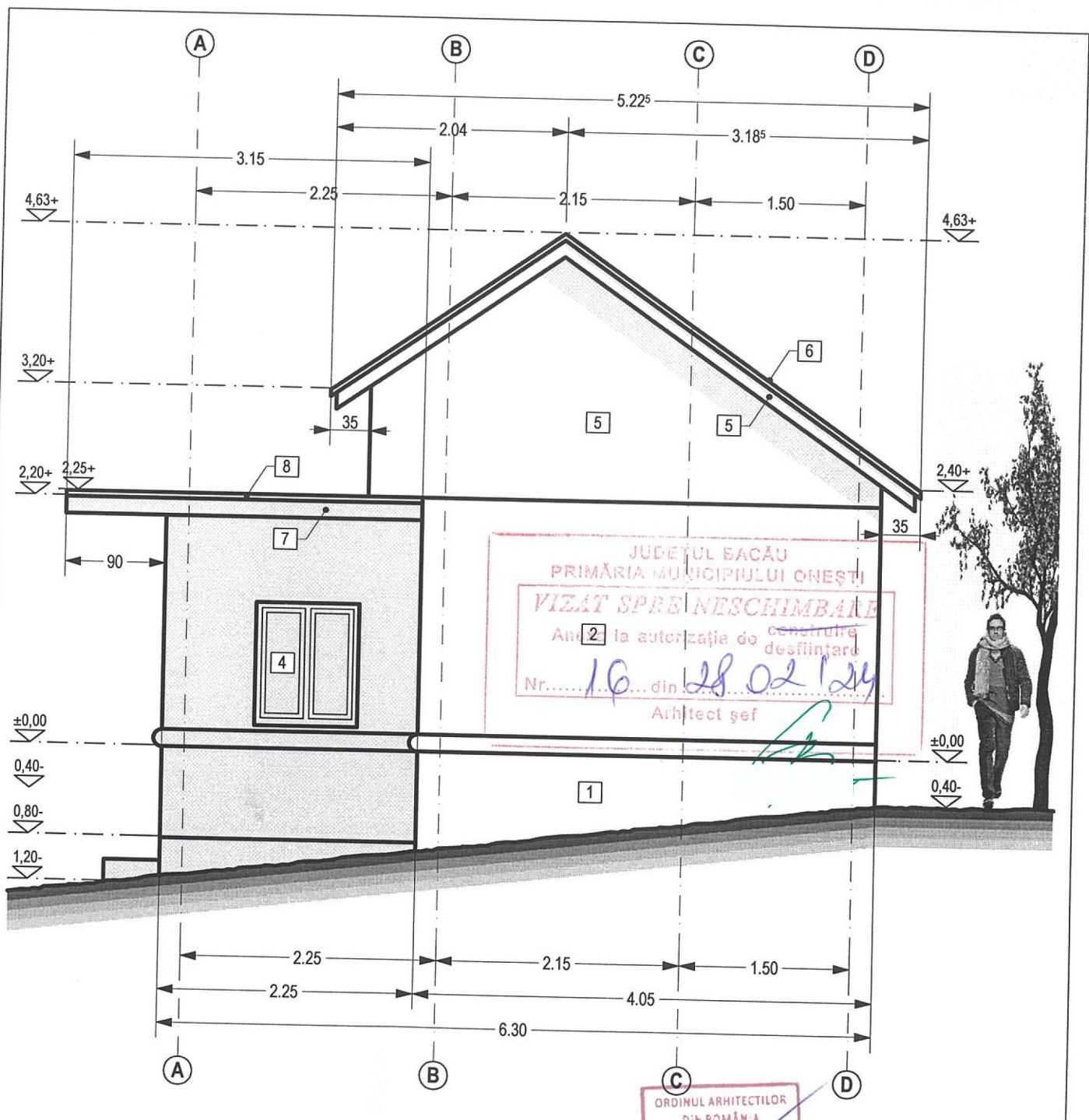

1	soclu din beton, fara vopsitorii	GRI
2	tencuiala cu ciment alb, bob de orez	ALB
3	usa din lemn cu geam simplu	BLEU DESCHIS
4	fereastra din lemn cu geam simplu	BLEU DESCHIS
5	elemente din lemn, fara vopsitorii	-
6	coli ondulate din ...	-

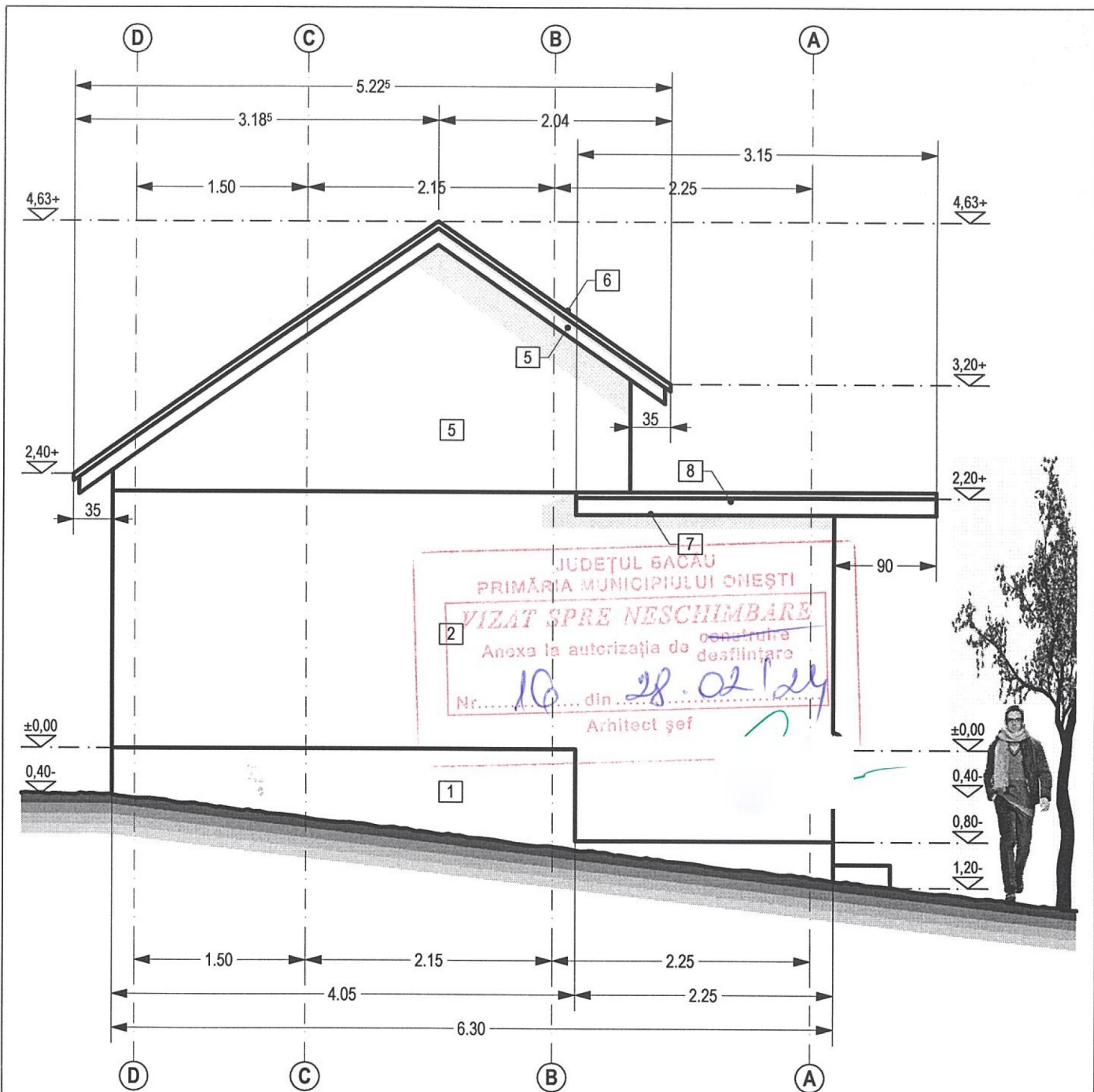

JUDEȚUL BACĂU
 PRIMĂRIA MUNICIPIULUI ONEȘTI
VIZAT SPRE NESCHIMBARE
 Anexa la autorizația de construire
 Nr. 10 din 28.02.2024
 Arhitect șef

1	soclu din beton, fara vopsitorii	GRI
2	tencuiala cu ciment alb, bob de orez	ALB
3	usa din lemn cu geam simplu	BLEU DESCHIS
4	fereastră din lemn cu geam simplu	BLEU DESCHIS
5	elemente din lemn, fara vopsitorii	-
6	coli ondulate din azbociment	GRI

EXECUȚIE ȘI PROIECTA
 (Circular stamp)

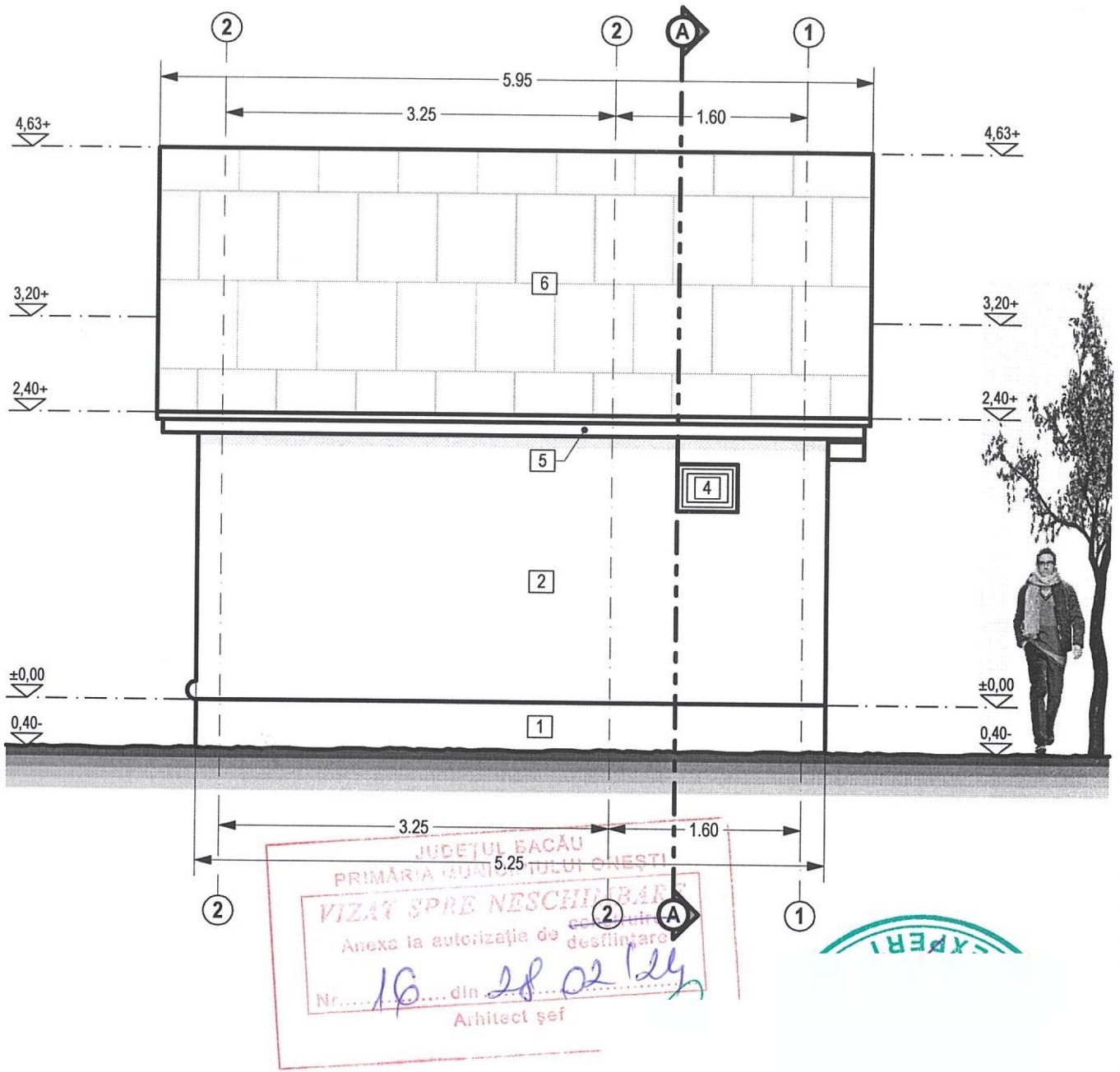

1	soclu din beton, fara vopsitorii	GRI
2	tencuiala cu ciment alb, bob de orez	ALB
3	usa din lemn cu geam simplu	BLEU DESCHIS
4	fereastra din lemn cu geam simplu	BLEU DESCHIS
5	elemente din lemn, fara vopsitorii	-