

**PLAN DE SITUATIE  
SCARA 1:500  
NUMAR CADASTRAL 64495**

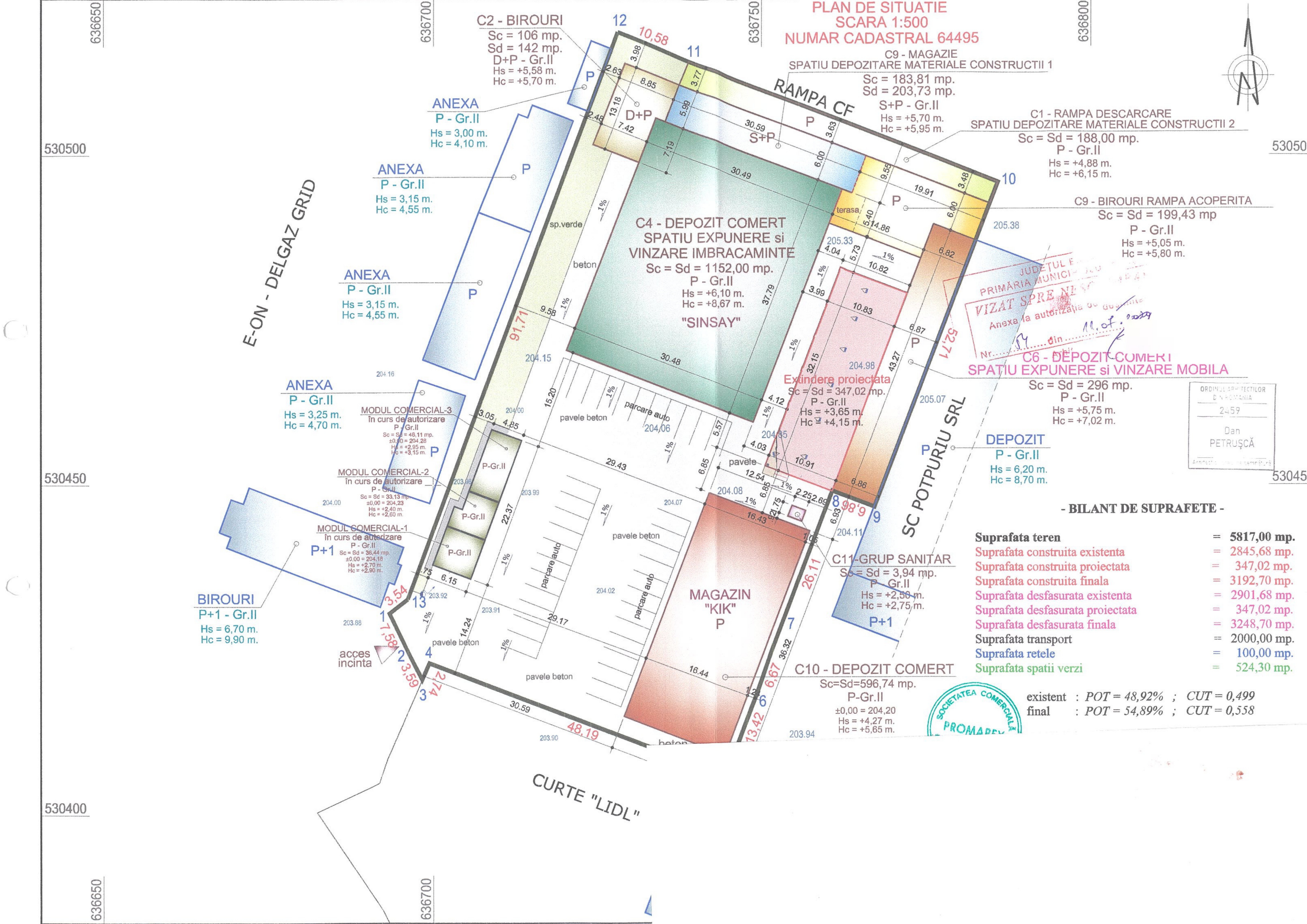
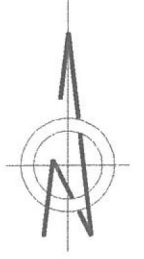

JUDETUL E...  
PRIMĂRIA MUNICIPIULUI...  
VIZAT SPRE NE...  
Anexa la autorizația de...  
Nr. ... din ...

ORDINUL ARHITECTILOR  
DIN ROMANIA  
2459  
Dan  
PETRUȘCĂ  
Arhitect

**- BILANT DE SUPRAFETE -**

Suprafata teren	= 5817,00 mp.
Suprafata construita existenta	= 2845,68 mp.
Suprafata construita proiectata	= 347,02 mp.
Suprafata construita finala	= 3192,70 mp.
Suprafata desfasurata existenta	= 2901,68 mp.
Suprafata desfasurata proiectata	= 347,02 mp.
Suprafata desfasurata finala	= 3248,70 mp.
Suprafata transport	= 2000,00 mp.
Suprafata retele	= 100,00 mp.
Suprafata spatii verzi	= 524,30 mp.

existent : POT = 48,92% ; CUT = 0,499  
final : POT = 54,89% ; CUT = 0,558



636650 530500 530450 530400 636700 636750 636800

E-ON - DELGAZ GRID

RAMPA CF

SC POTPURIU SRL

CURTE "LIDL"

acces incinta

parcare auto

parcare autob

sp.verde

beton

pavele beton

terasa

Extindere proiectata

- Fatada Sud - existent -

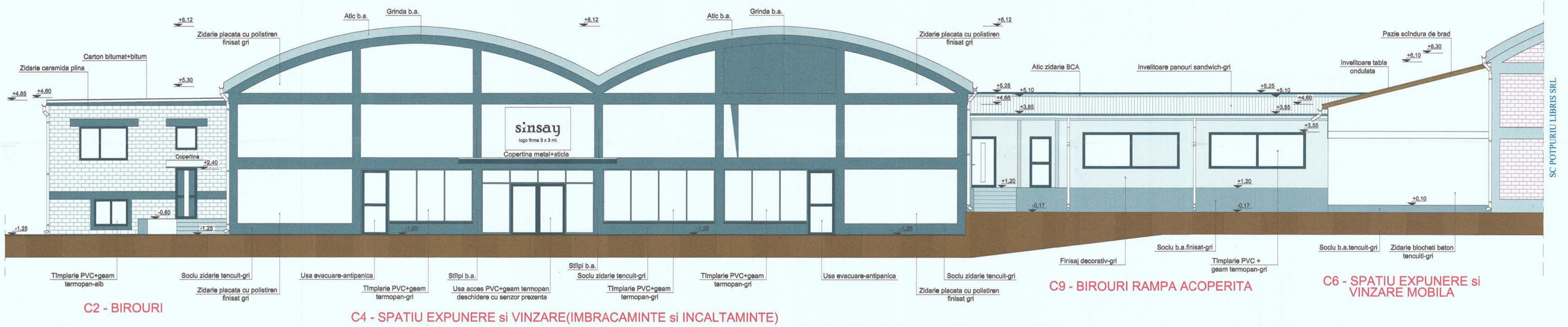

- Fatada Vest - existent -

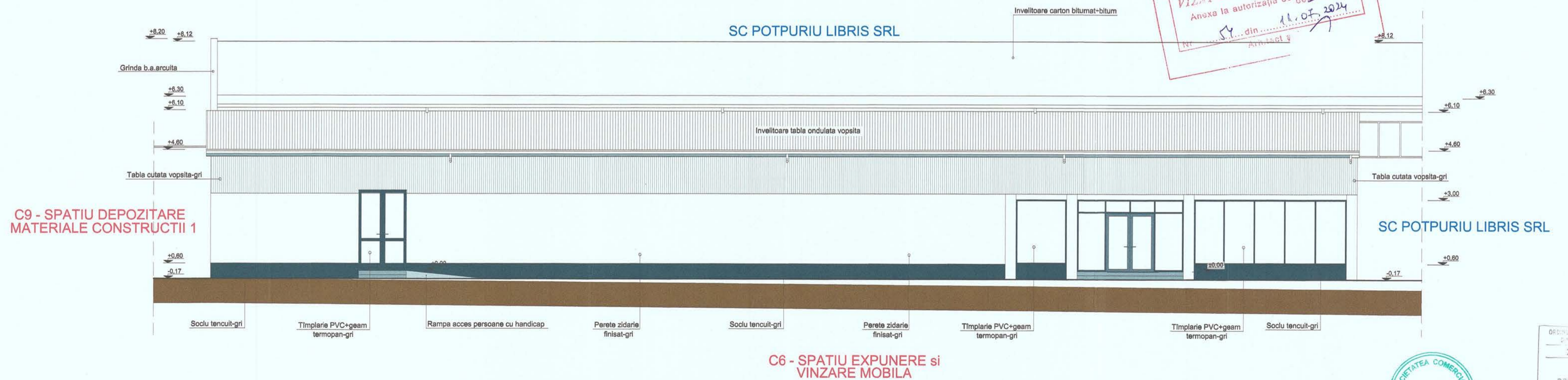

JUDETUL BACAU  
PRIMARIA MUNICIPIULUI ONESTI  
VIZAT SPRE NESCIMBARE  
Anexa la autorizatia de construire  
Nr. 57 din 11.07.2024  
Arhitect

SOCIETATEA COMERCIALA  
PROMAREX  
SRL

ORDINUL ARHITECTILOR  
DIN ROMANIA  
2459  
Dan  
PETRUȘCĂ  
ARHITECT

VERIFICATOR / EXPERT - Nume	Semnatura	Cerinta	RAPORT / EXPERTIZA	Nr. / Data
P S.C.PROMAREX S.R.L. CIF 20766658 J04/140/2007			OPROIU NECULAI Bernhardstahl (GKZ31604), str. Radschin, nr. 74-Austria	Proiect nr. 05/2024
proiectat arh. D.Petrusca		SCARA	EXTINDERE si MODERNIZARE DEPOZIT COMERCIAL-C6 mun. Onesti, Str. Ciresoia, nr. 1A, jud. Bacau	FAZA DTAC
desenat ing. A.Marin		1:100		Planșa nr. A5
sef proiect ing. A.Marin		Feb.2024	Fatade Sud si Vest - existent	

- Fatada Sud - proiectat -

- Fatada Nord - proiectat -

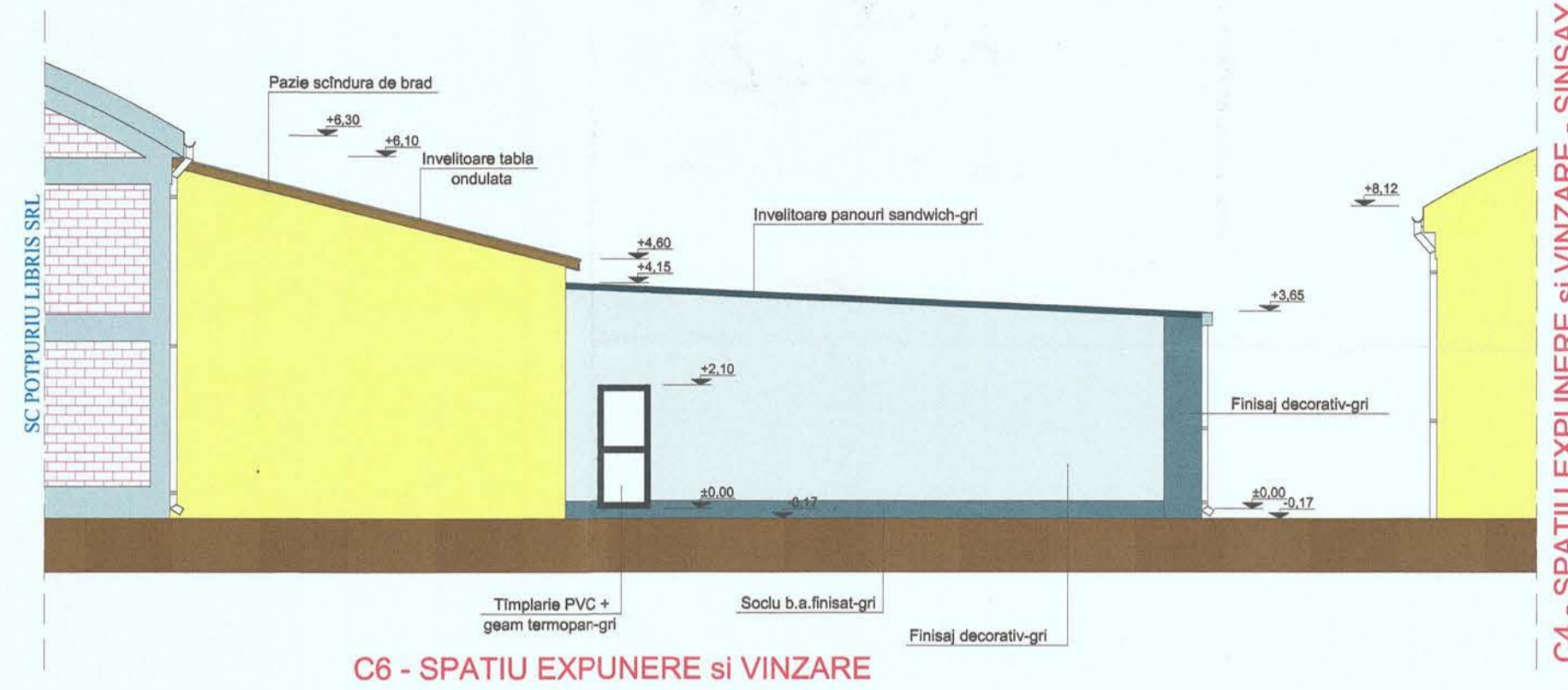
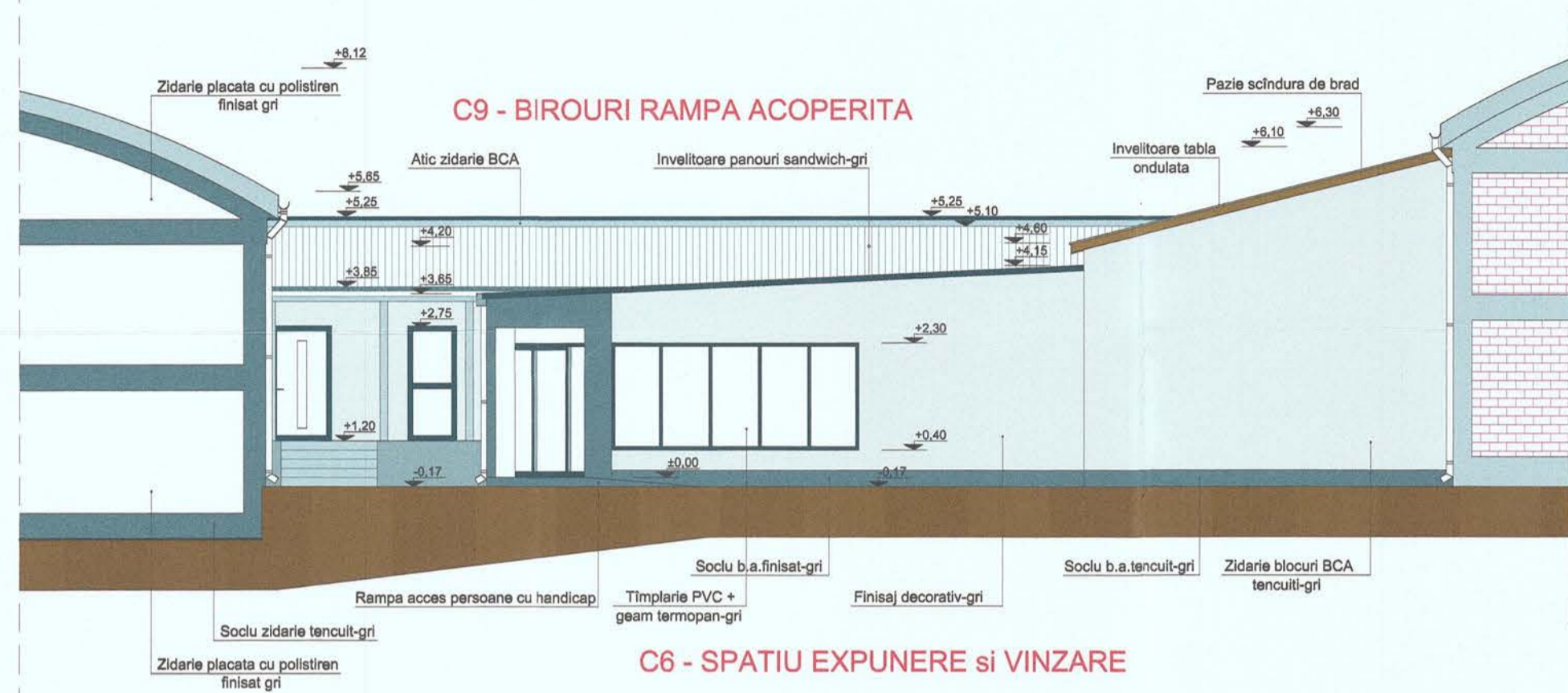

C4 - SPATIU EXPUNERE si VINZARE - SINSAY

C4 - SPATIU EXPUNERE si VINZARE - SINSAY

- Fatada Vest - proiectat -

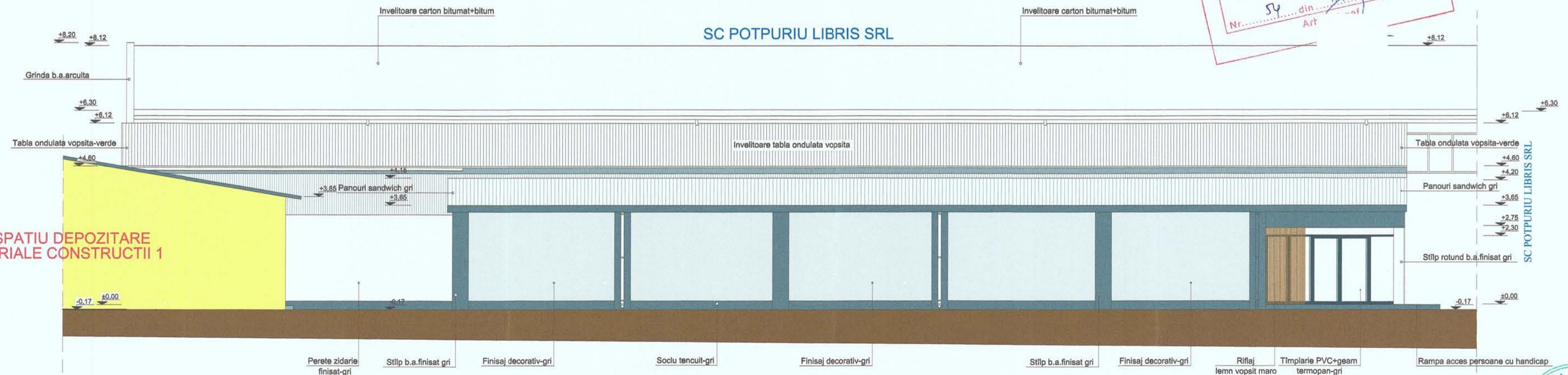

JUDEȚUL BACĂU  
PRIMĂRIA MUNICIPIULUI ONEȘTI  
VIZAT SPRE NESCHEMBARE  
Anexa la autorizația de construire  
Nr. 54 din 11.07.2024  
Art. 117

SOCIETATEA COMERCIALA  
PROMAREX  
SRL  
ONEȘTI-BACĂU

ORDINUL ARHITECT  
DIN ROMANIA  
2459  
Dan  
PETRUȘCA

VERIFICATOR / EXPERT - Nume	Semnatura	Cerinta	RAPORT / EXPERTIZA	Nr. / Data
P S.C.PROMAREX S.R.L. CIF 20766658	J04/140/2007		OPROIU NECULAI Bernhardstahl (GKZ31604),str.Radschin,nr.74-Austria	Proiect nr. 05/2024
proiectat arh. D.Petrusca	SCARA		EXTINDERE si MODERNIZARE DEPOZIT COMERCIAL-C6 mun. Onești, Str. Ciresoia, nr.1A, jud. Bacău	FAZA DTAC
desenat ing. A.Marin	1:100			Plansa nr.
sef proiect ing. A.Marin	Feb.2024		Fatade Sud,Vest si Nord - proiectat	A6