

PLAN DE SITUATIE  
SCARA 1:500  
NUMAR CADASTRAL 66561-C1 si 60575-C1-U17

529450

529450

Tronson exclusiv - Nr.cad.66561-C1

Tronson indiviz - Nr.cad.60575-C1-U17

DOMENIU PUBLIC  
N.C.68328

JUDETUL BACAU  
PRIMĂRIA MUNICIPIULUI ONEȘTI  
STATUTUL NEȘCHIMBARE  
Anexa la autorizația de construire  
Nr. 60 din 04.08.2024  
Arhitect s



529400

529400

- BILANT DE SUPRAFETE -

|                                 |              |
|---------------------------------|--------------|
| Suprafata teren                 | = 142,30 mp. |
| Suprafata construita existenta  | = 142,30 mp. |
| Suprafata desfasurata existenta | = 142,30 mp. |
| Suprafata transport             | = 0,00 mp.   |

LEGENDA

ORDINUL ARHITECTILOR  
DIN ROMANIA  
2459

# \* Fatada Vest \*

JUDEȚUL BACĂU  
PRIMĂRIA MUNICIPIULUI ONEȘTI  
**VIZAT SPRE NESCHIMBARE**  
Anexa la autorizația de construire  
destinată  
Nr. 60 din 07.08.2024

Învelitoare tigla metalica grena

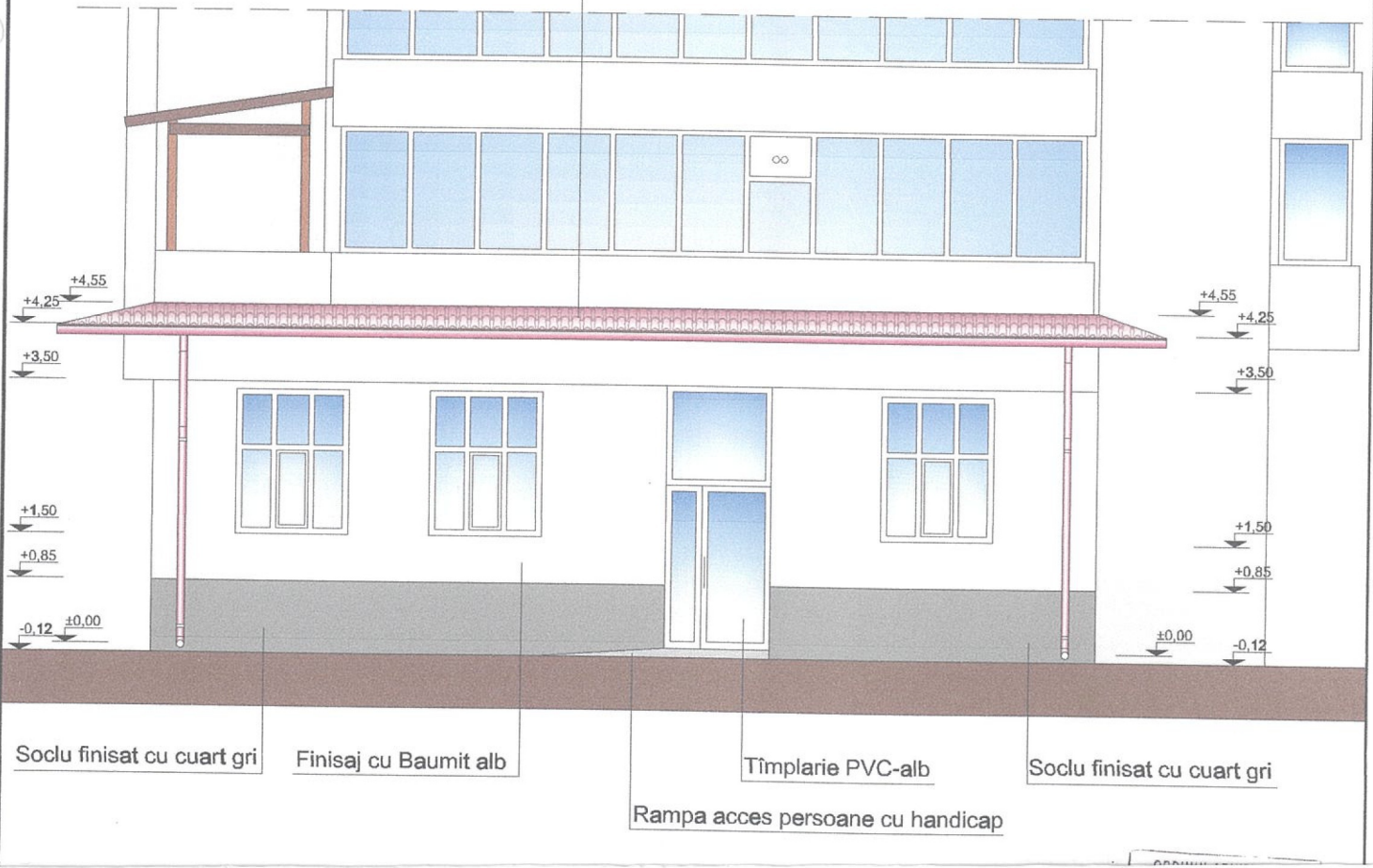



# \* Fatada Nord \*

JUDETUL BACĂU  
PRIMĂRIA MUNICIPIULUI GNEȘTI

**VIZAT SPRE NESCHIMBARE**

Anexa la autorizația de construire  
desființare

Nr. 60 din 07-08-2024

Arhitect șef

Învelitoare tigla metalica grena



ORDINUL ARHITECTILOR

**\* Fatada Sud \***

JUDEȚUL BABAȘ  
PRIMĂRIA MUNICIPIULUI ONEȘTI  
**VIZAT SPRE NESCHIMBARE**  
Anexa la autorizația de construire  
desfășurare  
Nr. 60 din 07-08.2024  
Arhi

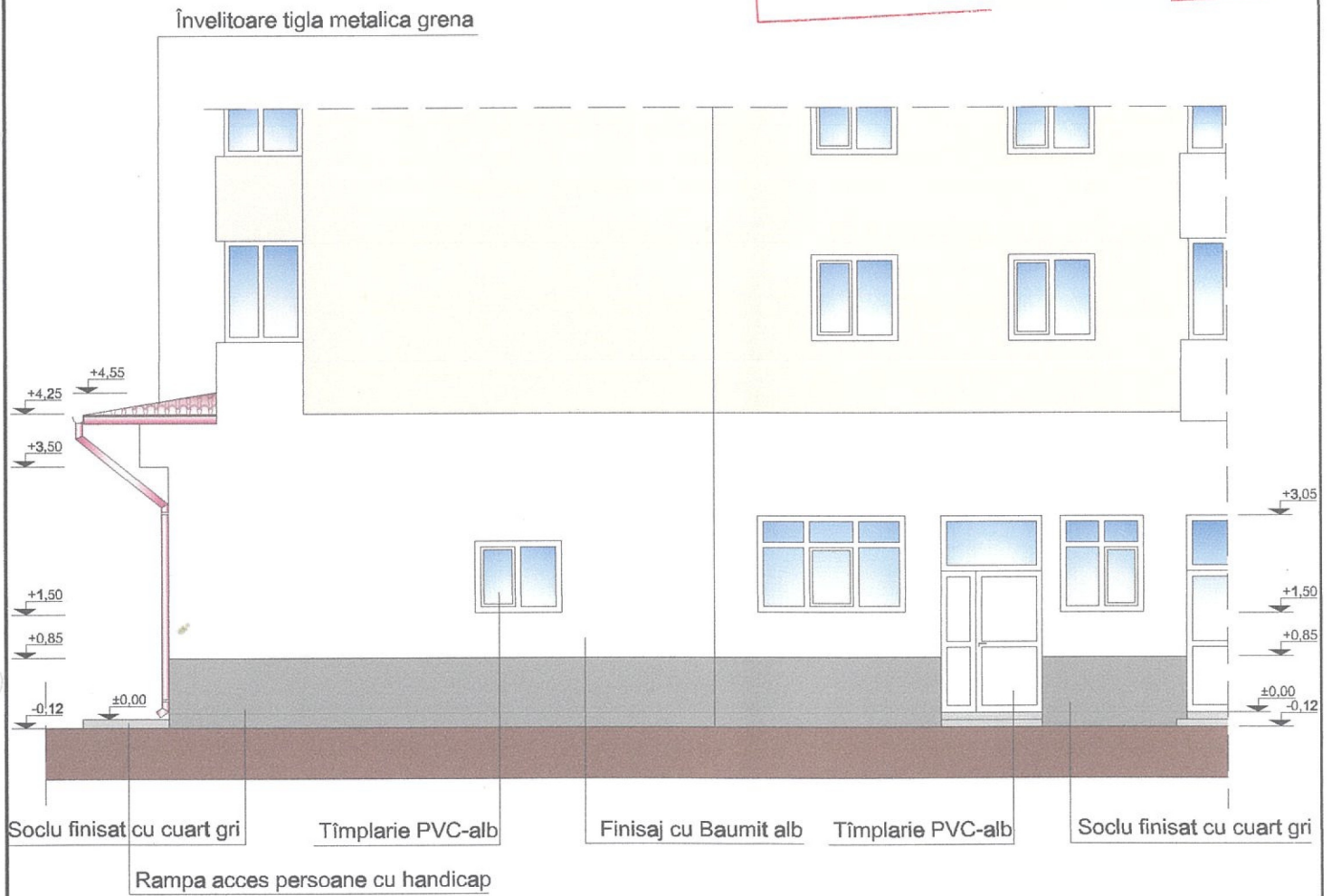

ORDINUL ARHITECTILOR  
DIN ROMÂNIA