

PLAN DE SITUATIE
SCARA 1:500

NUMAR CADASTRAL 67501

JUDEȚUL SĂBĂU
PRIMĂRIA MUNICIPIULUI ONEȘTI
VIZAT PENTRU NESCHIMBARE

Anexa la autorizația de construire
destinată

Nr. 65 din 20.08.2021

Arhitect

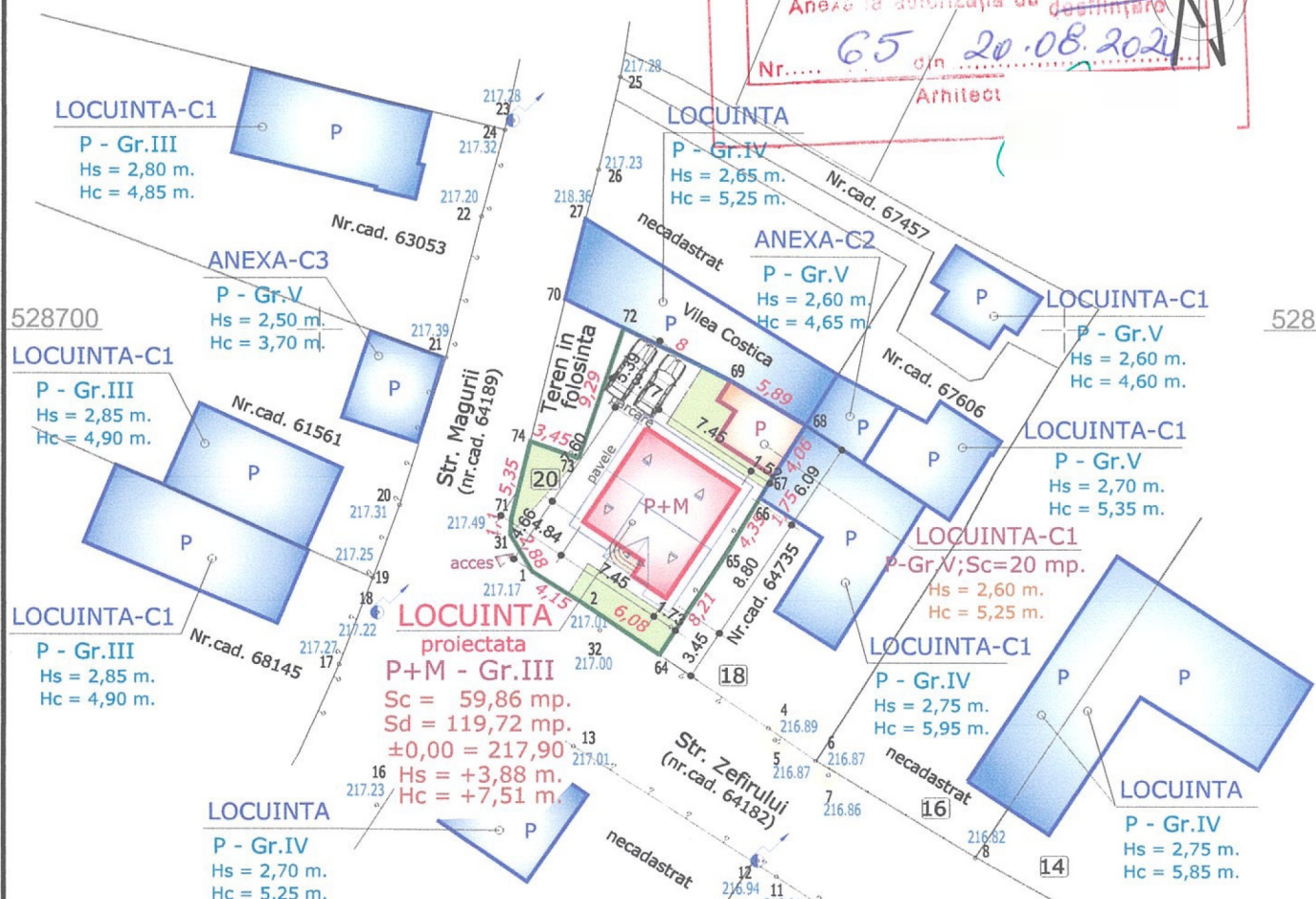

LOCUINTA
proiectata
P+M - Gr.III
Sc = 59,86 mp.
Sd = 119,72 mp.
±0,00 = 217,90
Hs = +3,88 m.
Hc = +7,51 m.

* Conform P118/99-cap.2.2.1 si 3.2.4., toate cladirile proiectate si existente se pot grupa într-un singur compartiment de incendiu, cu aria construita la sol, cumulata, mai mica de 800 mp.!

- BILANT DE SUPRAFETE -

Suprafata teren	= 235,22 mp.
Suprafata construita existenta	= 20,00 mp.
Suprafata construita proiectata	= 59,86 mp.
Suprafata construita finala	= 79,86 mp.
Suprafata desfasurata existenta	= 20,00 mp.
Suprafata desfasurata proiectata	= 119,72 mp.
Suprafata desfasurata finala	= 139,72 mp.
Suprafata transport	= 80,00 mp.
Suprafata retele	= 10,00 mp.
Suprafata spatii verzi	= 65,36 mp.

LEGENDA

- Locuinta P+M proiectata

ORDINUL ARHITECTILOR
DIN ROMANIA
2459
Dan
PETRUȘCĂ

- FATADA SUD -

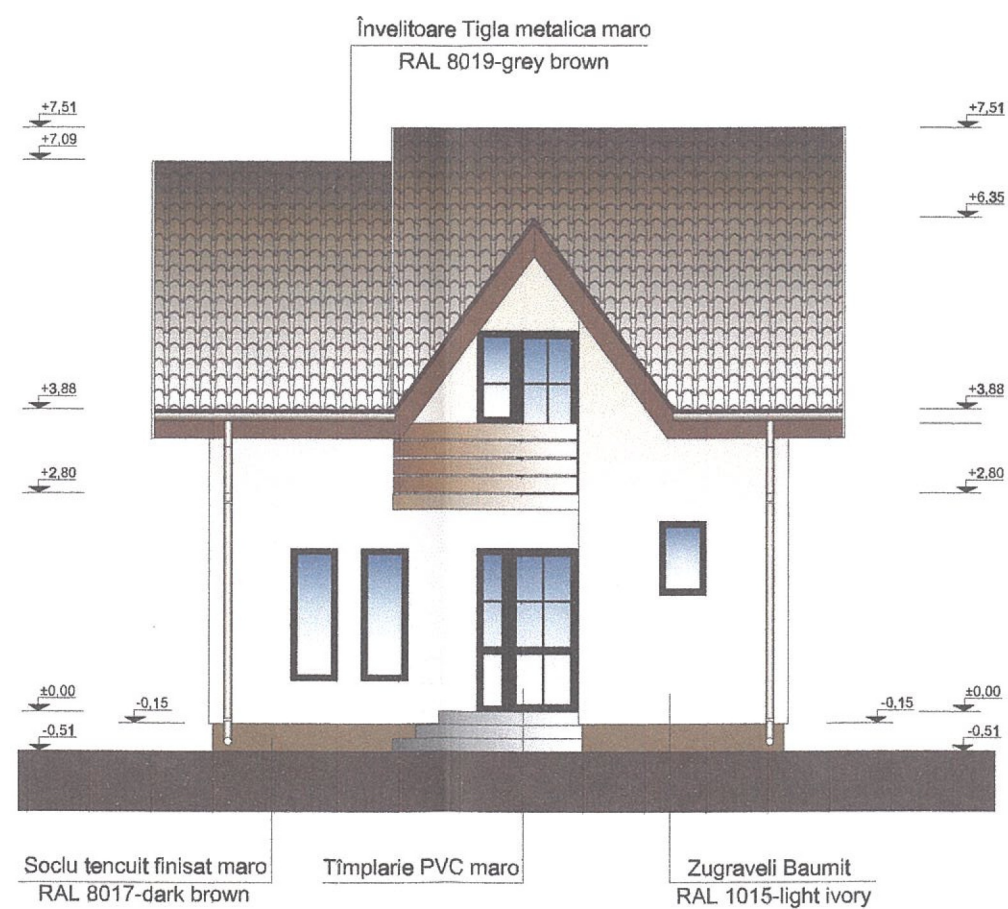

- FATADA NORD -

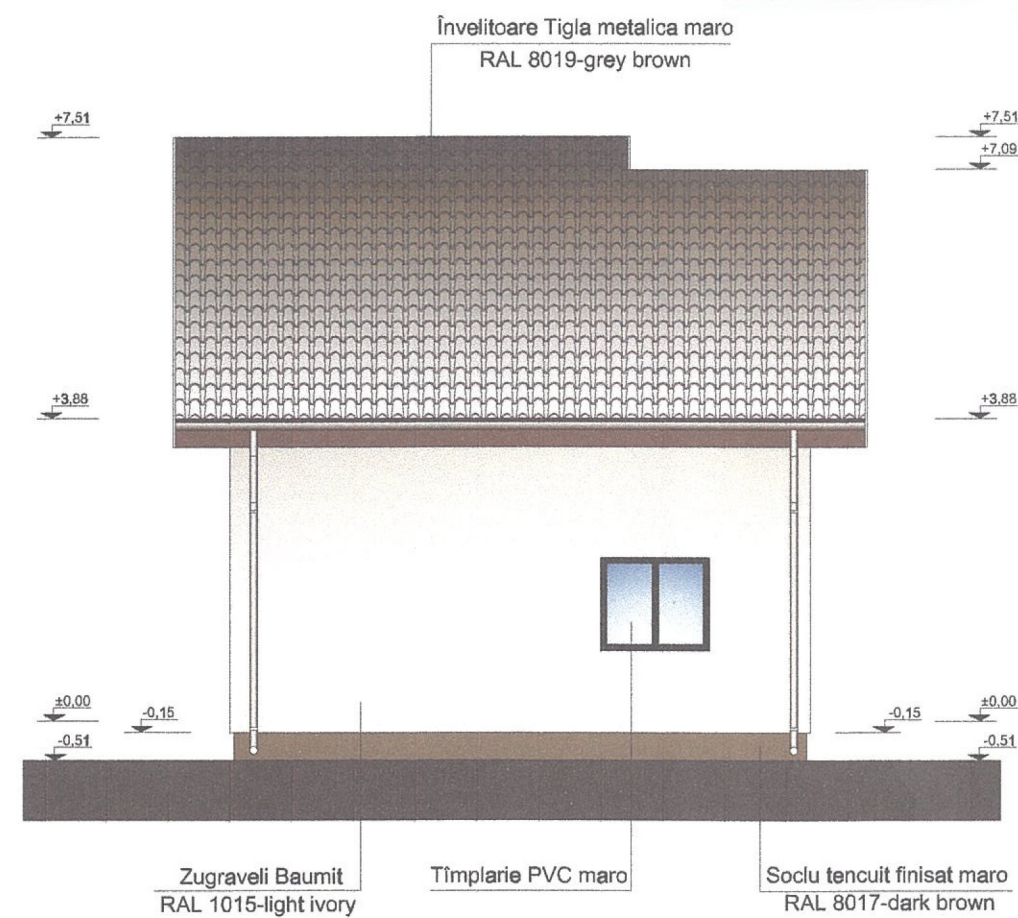

JUDEȚUL BACĂU
PRIMĂRIA MUNICIPIULUI ȘESTI
VIZAT SPRE NESCHIMBARE
Anexa la autorizația de construire
destinată
Nr. 65 din 20.08.2024
Arhitect

- FATADA VEST -

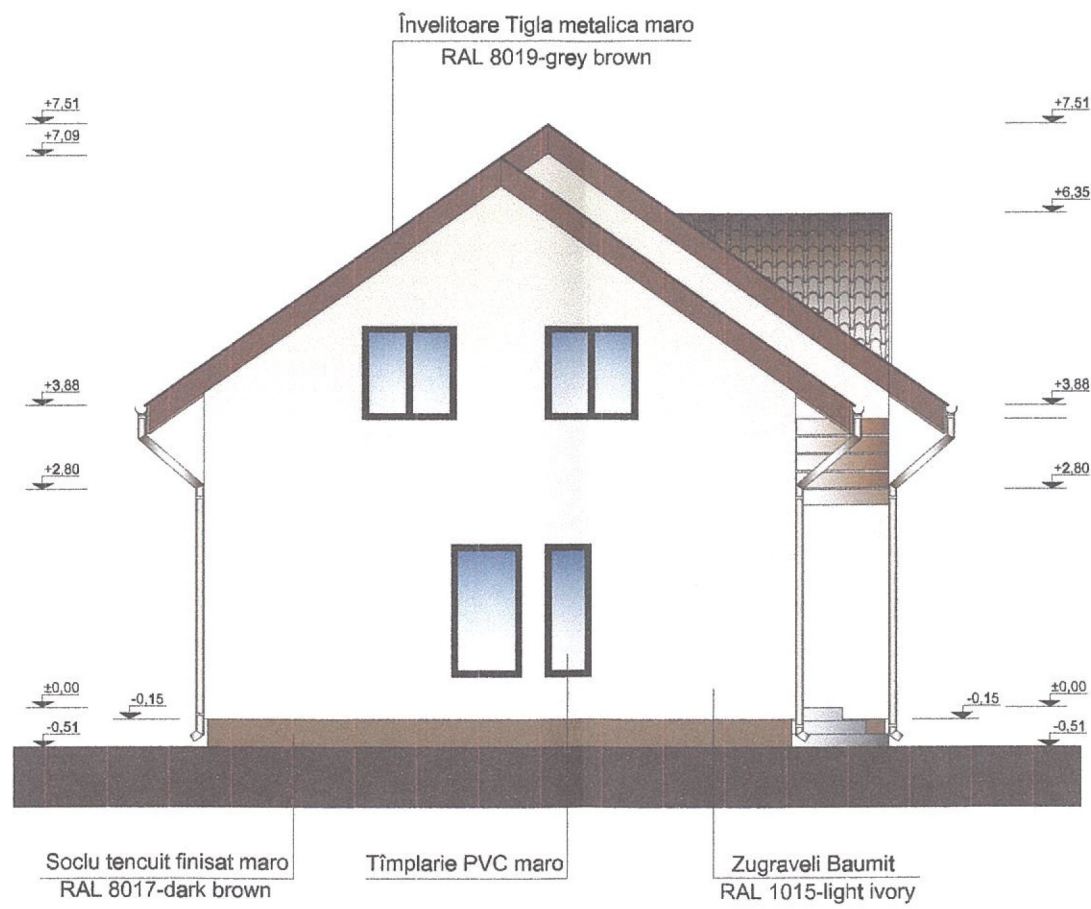

- FATADA EST -

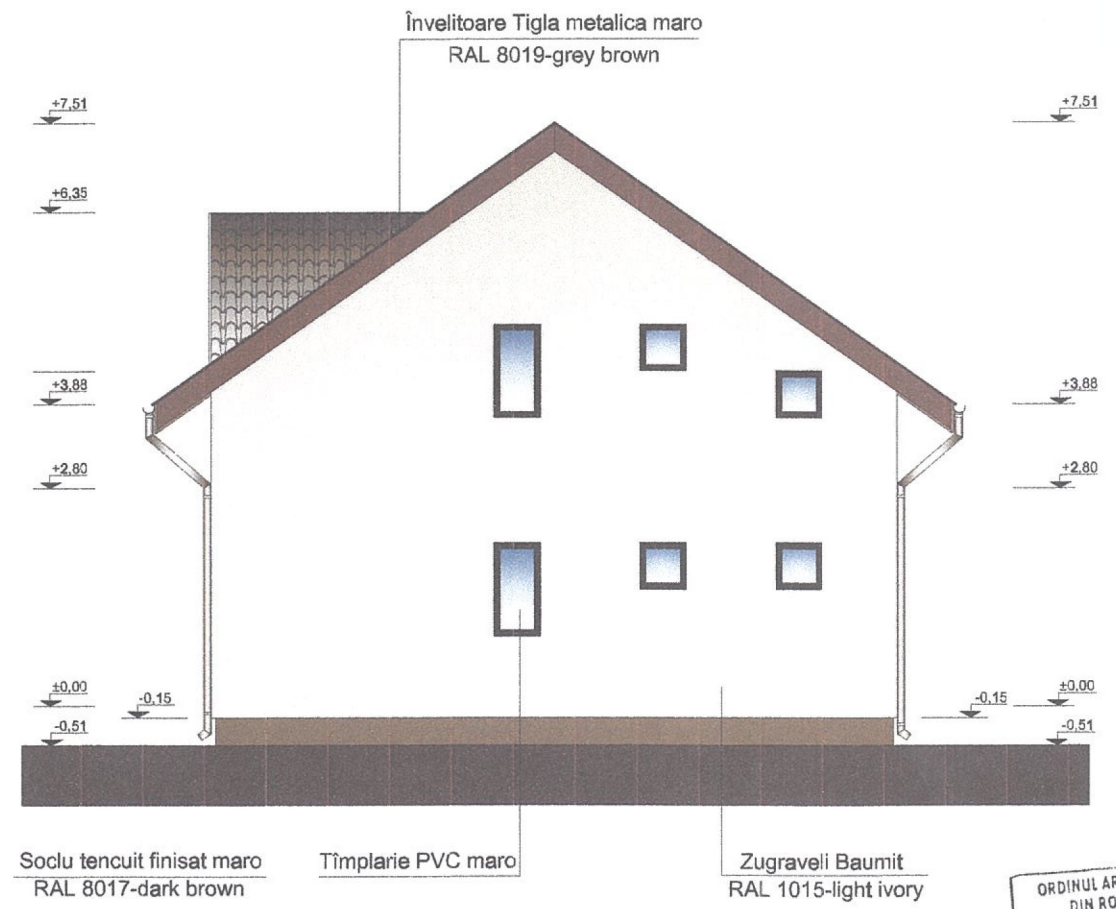

JUDEȚUL BACĂU
PRIMĂRIA MUNICIPIULUI ONEȘTI
VIZAT SPRE NESCHIMBARE
Anexa la autorizația de construire
destinată
Nr. 65 din 20.08.2024
Arhitect

ORDINUL ARHITECTILOR
DIN ROMANIA
2459