

PLAN DE SITUATIE
SCARA 1:500
NUMAR CADASTRAL : 66775

529050

529050

529000

529000



636550

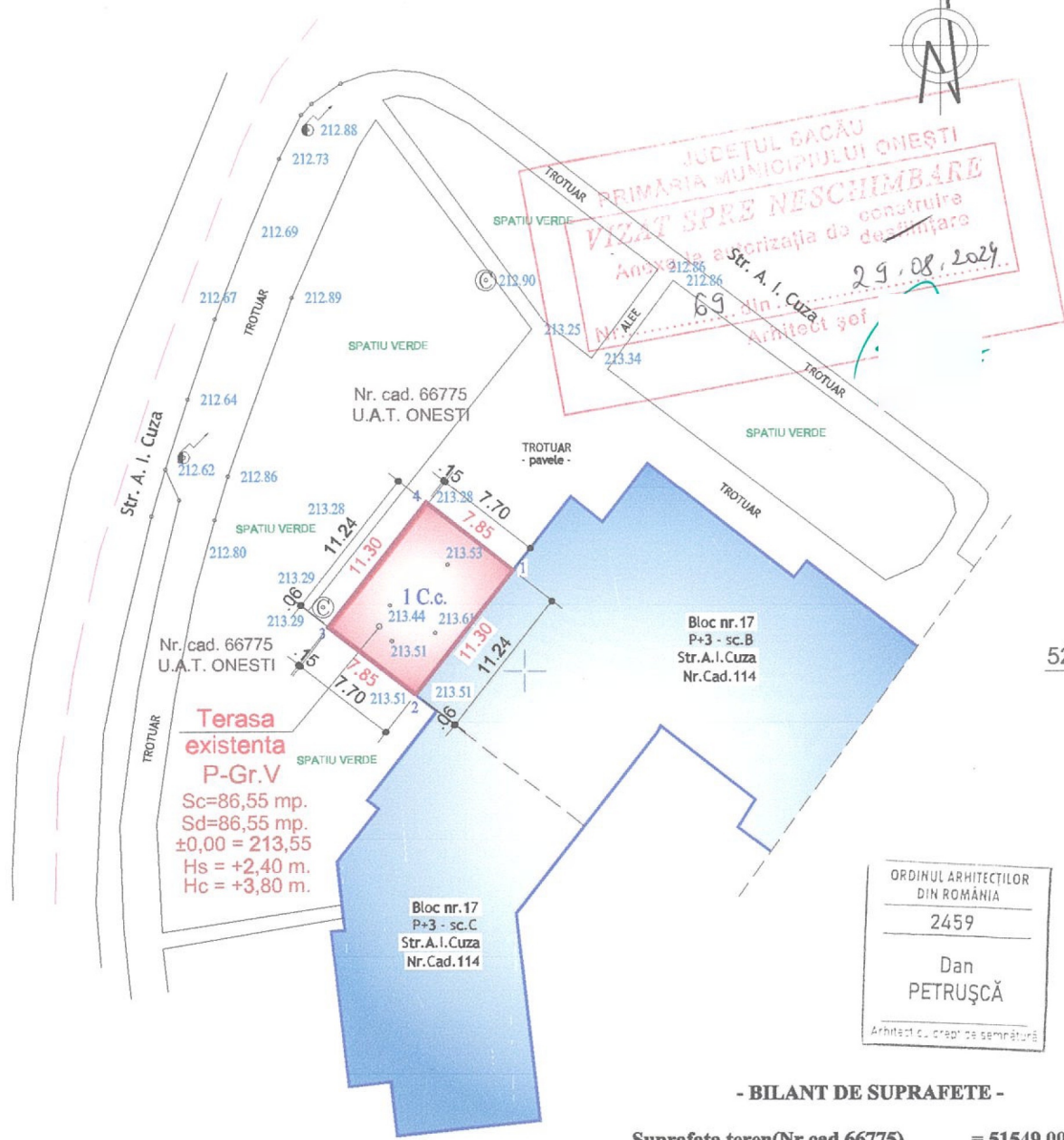

**Terasa
existenta
P-Gr.V**
Sc=86,55 mp.
Sd=86,55 mp.
±0,00 = 213,55
Hs = +2,40 m.
Hc = +3,80 m.

Bloc nr. 17
P+3 - sc.C
Str.A.I.Cuza
Nr.Cad.114

Bloc nr. 17
P+3 - sc.B
Str.A.I.Cuza
Nr.Cad.114

ORDINUL ARHITECILOR
DIN ROMANIA
2459
Dan
PETRUȘCĂ
Arhitect cu drept de semnătură

- BILANT DE SUPRAFETE -

Suprafata teren(Nr.cad.66775)	= 51549,00 mp.
Suprafata teren inchiriat	= 89,00 mp.
Suprafata construita terasa	= 86,55 mp.
Suprafata desfasurata terasa	= 86,55 mp.
Suprafata transport	= 5250,00 mp.
Suprafata retele	= 850,00 mp.
Suprafata spatii verzi	= 45449,00 mp.

LEGENDA

- Teren inchiriat de SC Alyn Business SRL : St = 89,00 mp.
- Terasa acoperita, existenta : Sc = 86,55 mp.(amprenta la sol)

* Fatada Nord *

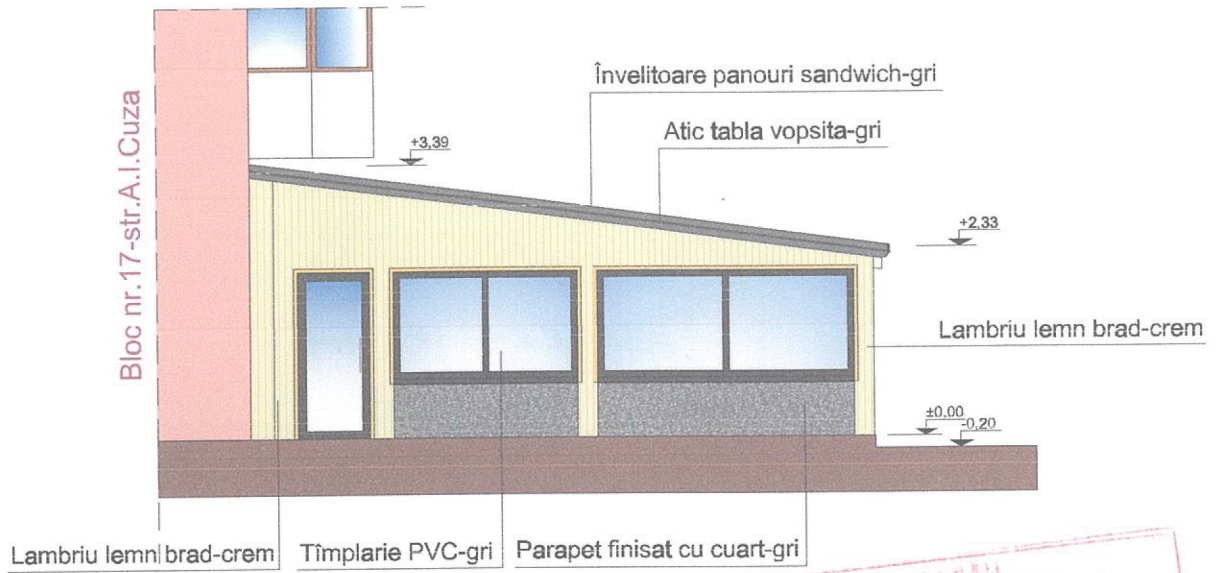

JUDEȚUL BAÇĂU
PRIMĂRIA MUNICIPIULUI ONEȘTI
VIZAT SPRE NESCHIMBARE
Anexe la autorizația de construire
destinată

Nr. * 69 din 29.08.2024

Arhitect șe

* Fatada Sud *

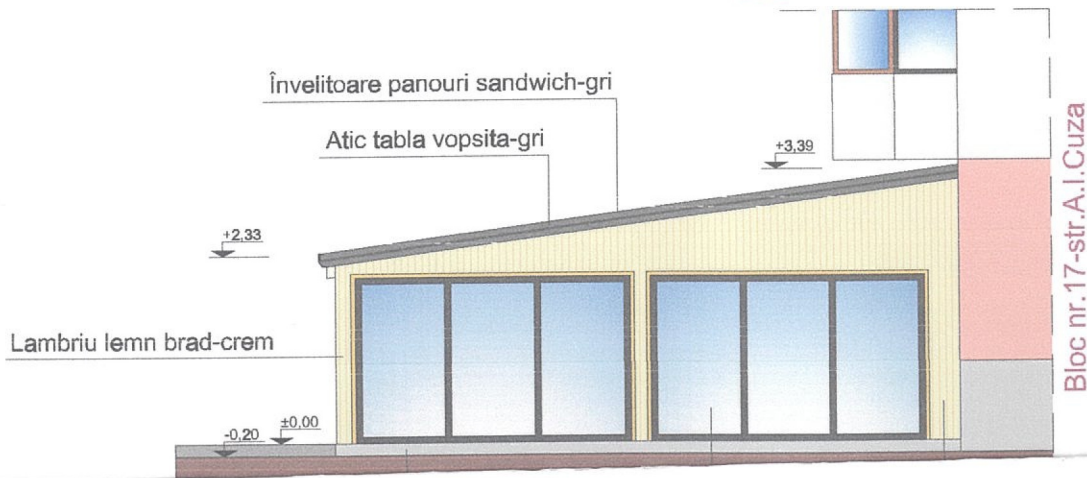

ORDINUL ARHITECILOR
DIN ROMANIA
2459
Dan
PETRUȘCĂ

* Fatada Vest *

JUDEȚUL BACĂU
PRIMĂRIA MUNICIPIULUI ONEȘTI
VIZAT SPRE RESCHIMBARE
Anexa la autorizația de construire
destinată
Nr. 69 din 29.08.2024
Arhitect șef

Învelitoare panouri sandwich-gri

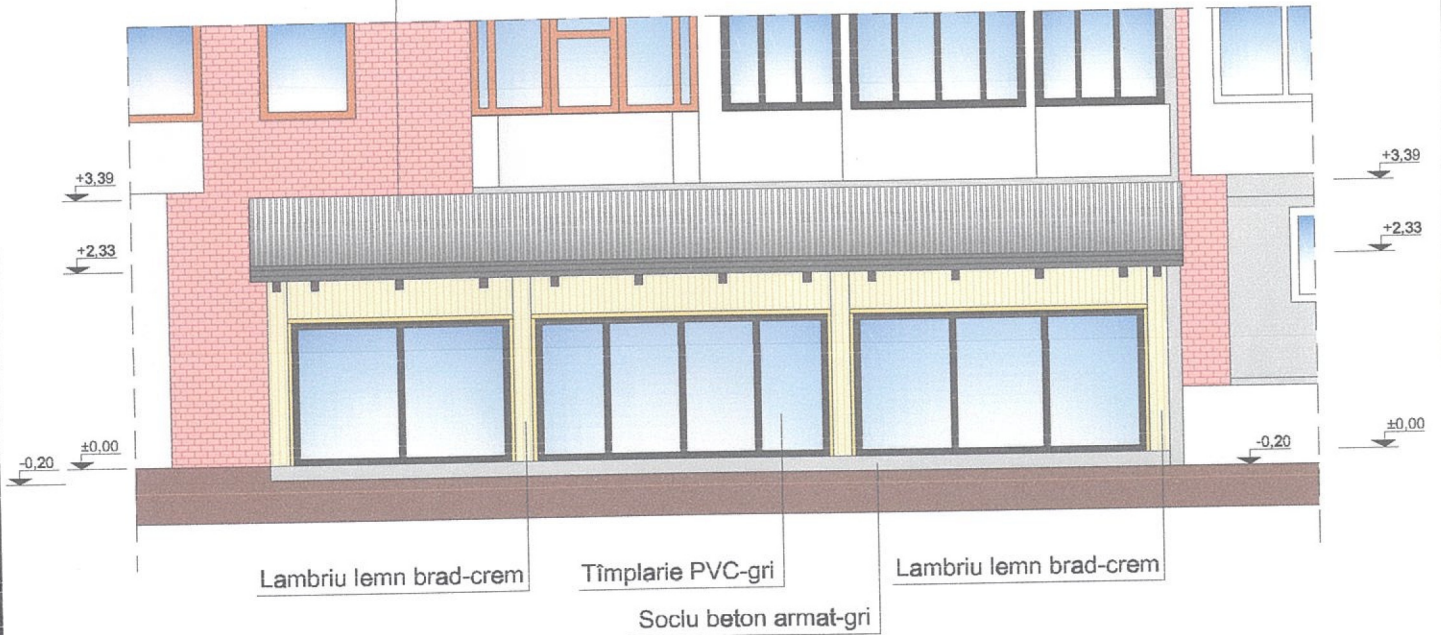

Lambriu lemn brad-crem

Tîmplarie PVC-gri

Lambriu lemn brad-crem

Sociu beton armat-gri

ORDINUL ARHITECTILOR
DIN ROMANIA