

PLAN DE SITUATIE
(intravilan)
Scara 1:500

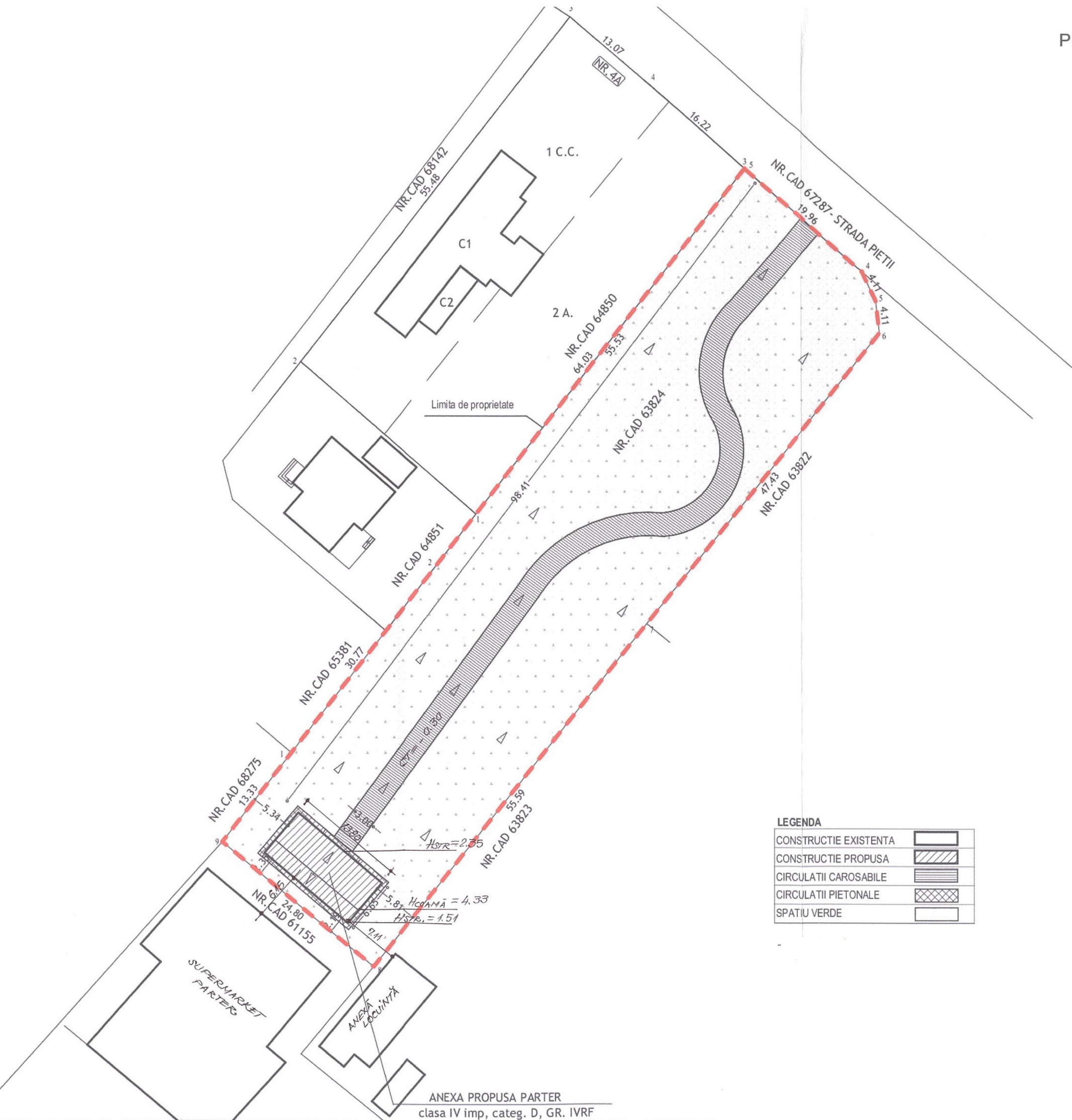
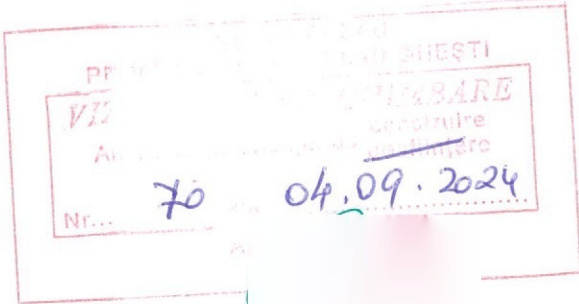

| BILANT TERITORIAL | |
|---------------------------|-----------|
| SUPR. TEREN | - 2757 mp |
| SUPR. CONSTRUITA PROPUSA | - 92 mp |
| SUPR. DESFASURATA PROPUSA | - 92 mp |
| CIRCULATII CAROSABILE | - 321 mp |
| CIRCULATII PIETONALE | - 26 mp |
| SPATIU VERDE PROPUS | - 2318 mp |
| C.U.T. PROPUS | - 0,03 |
| P.O.T. PROPUS | - 3,33% |

| LEGENDA | |
|-----------------------|--|
| CONSTRUCTIE EXISTENTA | |
| CONSTRUCTIE PROPUSA | |
| CIRCULATII CAROSABILE | |
| CIRCULATII PIETONALE | |
| SPATIU VERDE | |

clasa IV importanta, categ. D
GR. IV RF

ANEXA PROPUSA PARTER
clasa IV imp, categ. D, GR. IVRF

PRIMA
 PIZAY &
 Anexe la
 Nr. 70
 04.09.2024

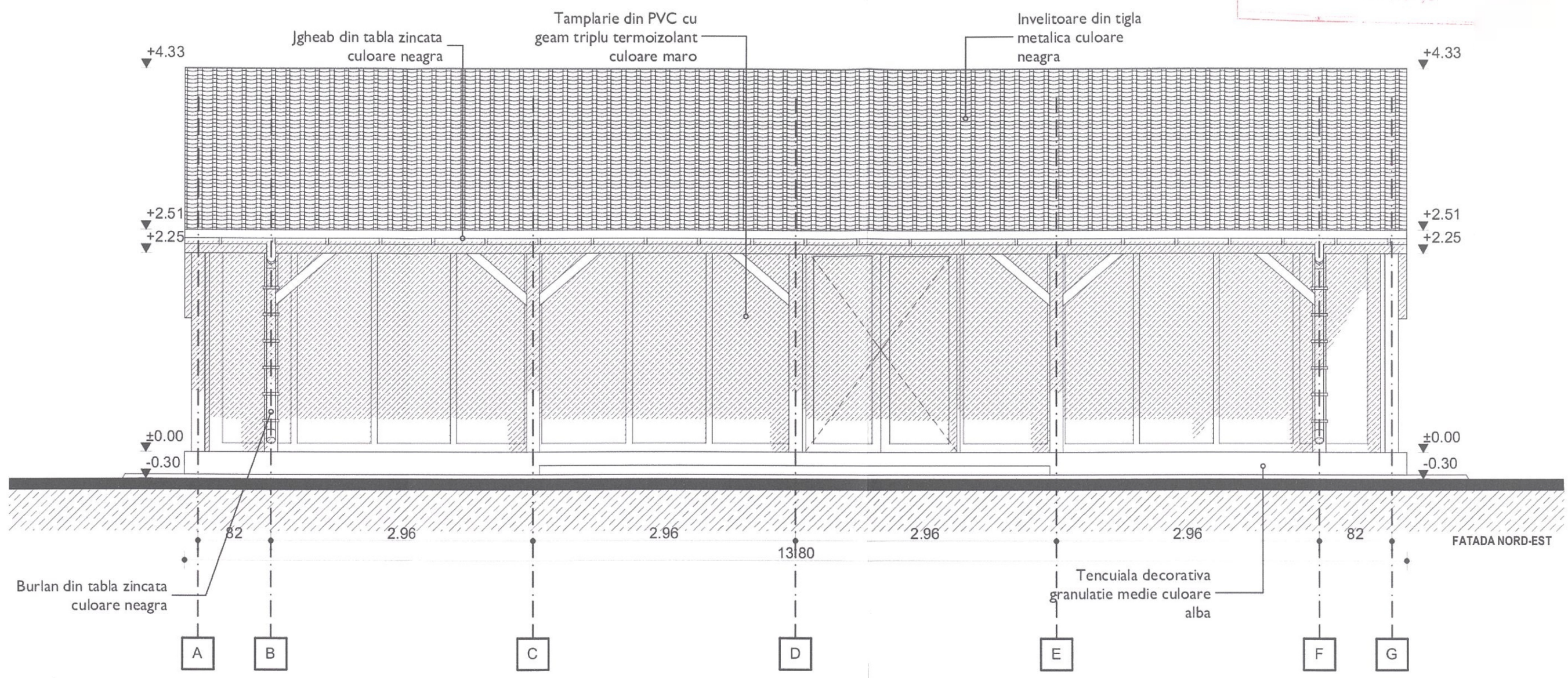

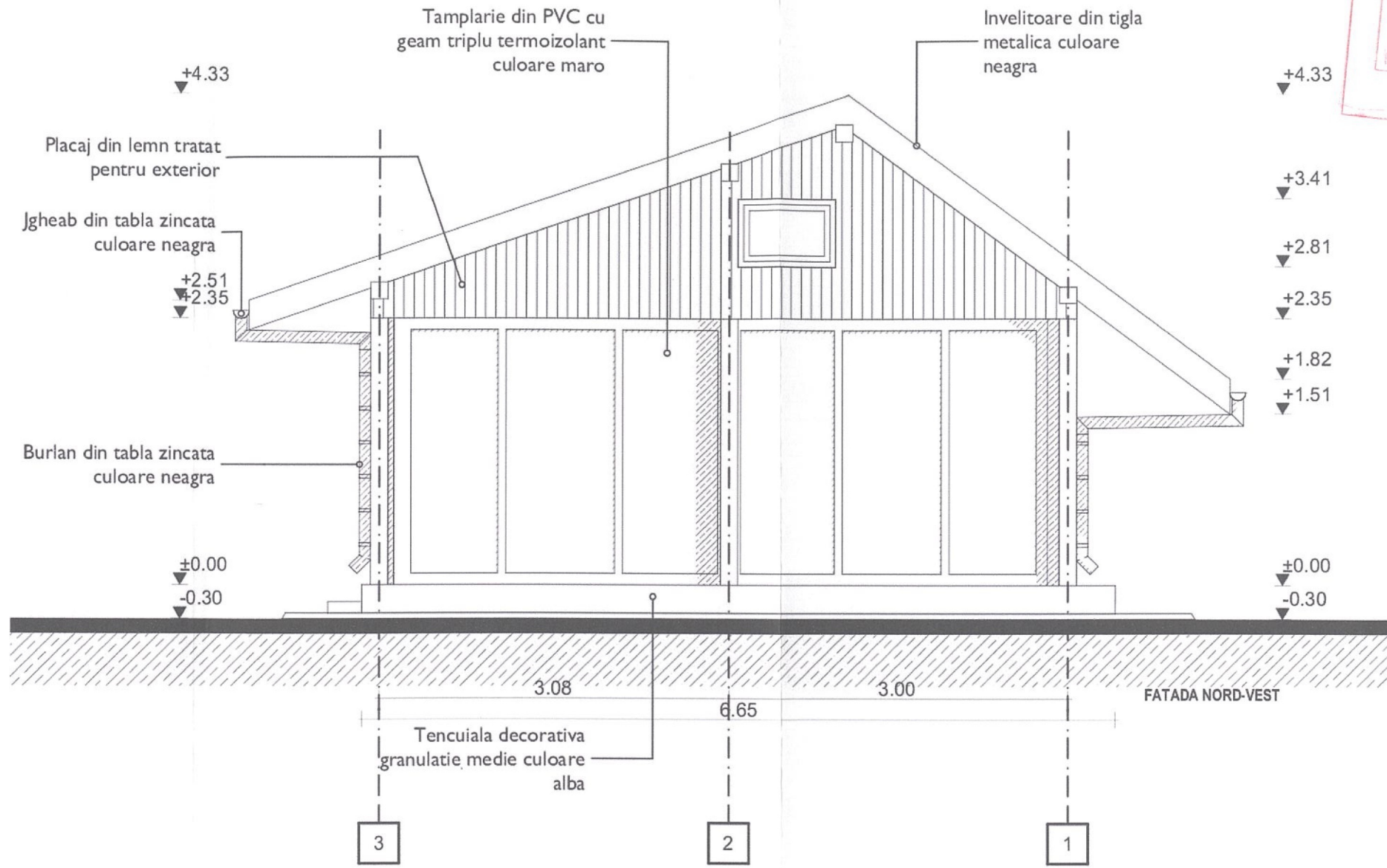

JUDEȚUL BACĂU
 PRIMĂRIA MUNICIPIULUI ONEȘTI
VIZAT ȘI SE RESCHIMBĂRE
 Acord la autorizația de construire
 nr. **70** din **04.09.2024**

JUDEȚUL BACĂU
 PE CARTEA ASOCIATILOR DE ONESTI
 VIZITAT PENTRU SCHIMBARE
 Anul de autorizare de construire
 Nr. 70 din 04.09.2024

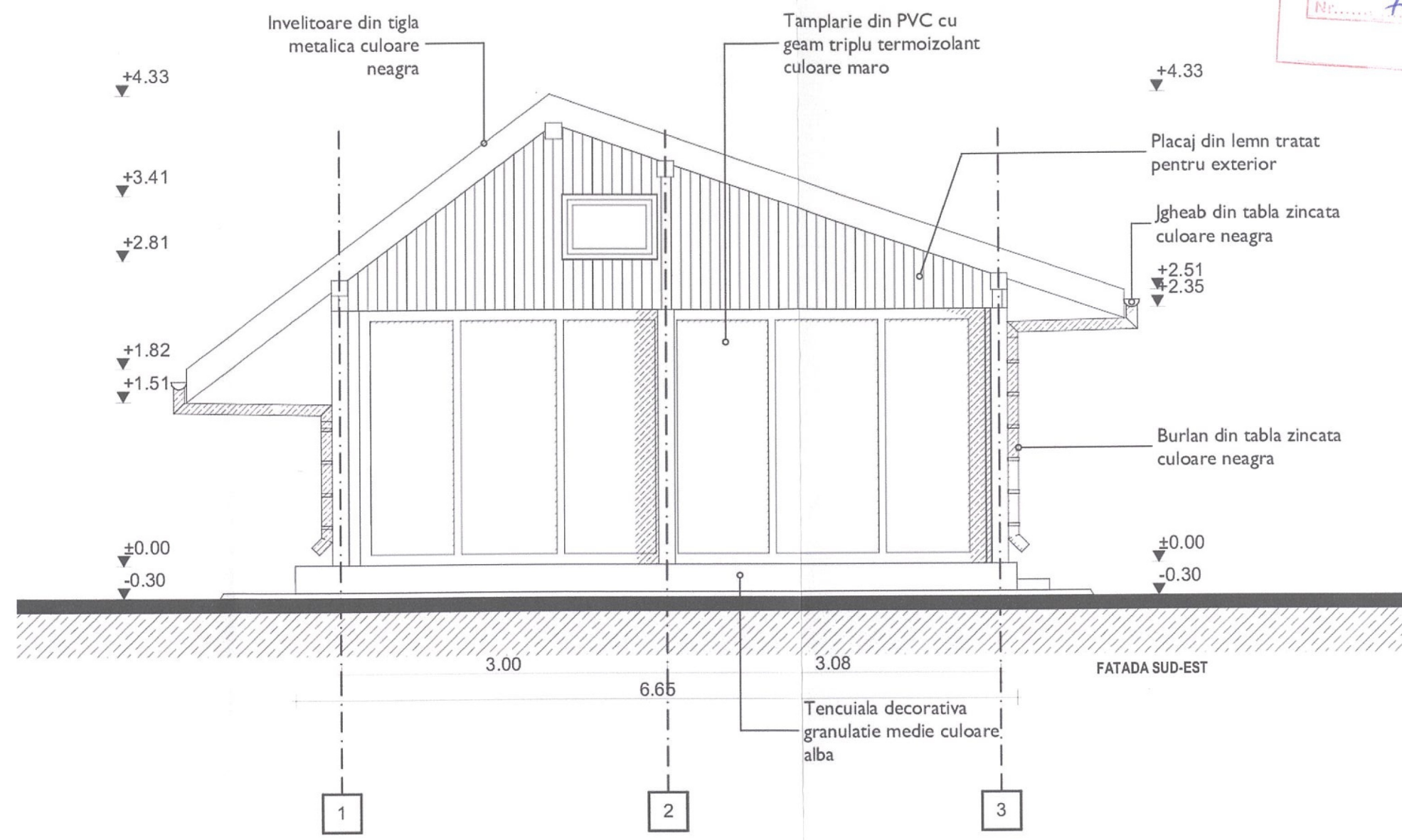

Verificator/Expert | Nume | Semnatura | Cointe | Defect/Executie/Alte/Date

PROIECT DE ARHITECTURA
 PLANUL DE DETALIAT AL CUPERII
 ALCANTARA DE BUCURESTI
 Nr. 70
 04.09.2024
 Arhitect

