

extindere propusa Hala - P

$A_c=290.88mp$
 $A_d=290.88mp$
 $H_{streasina}=5.19m$
 $H_{coama}=6.71m$
 $H_{maxima}=6.92m$
 Cat D de importanta
 Clasa IV de importanta
 Gr. IV de rezistenta la foc
 $A_{teren}=1658mp$
 $POT_{existent}=17.60\%$
 $CUT_{existent}=0.17$
 $POT_{propus}=35.1\%$
 $CUT_{propus}=0.35$

Hala - P - existenta

$A_c=291.84mp$
 $A_d=291.84mp$
 $H_{streasina}=5.19m$
 $H_{coama}=6.71m$
 $H_{maxima}=6.92m$
 Cat D de importanta
 Clasa IV de importanta
 Gr. IV de rezistenta la foc

$A_{spatii\ verzi} = 744mp$
 $A_{trotuare} = 72mp$
 $A_{parcari} = 125mp$
 $A_{carosabil} = 136mp$

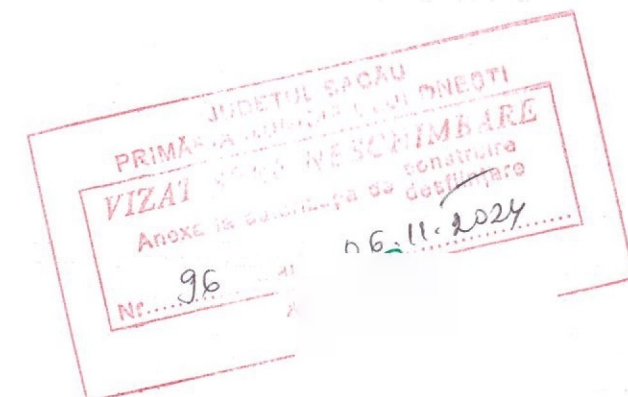

VERIFICATOR/ EXPERT	NUME	SEMNATURA	CERINTA	REFERAT/ EXPERTIZA NR. DATA
	ATELIER IDEEA SRL <small>Tergu Ocna, Jud. Bacau J4/76/2016 CUI 35447320</small>		DENUMIREA PROIECTULUI: Extindere hala depozitare piese auto AMPLASAMENT: Str. Redului nr. 121, mun. Onesti, Jud. Bacau BENEFICIAR: S.C. DRUCODAN TRANS IMPEX S.R.L.	
	PROIECTAT: ARH. CIPRIAN MITITELU DESENAT: ARH. CIPRIAN MITITELU SEF PROIECT: ARH. CIPRIAN MITITELU		PROIECT NR. II DIN: 2024 FAZA: DTAC PLANSA: A1	
	SCARA: 1:500 DATA: 2024		PLAN DE SITUATIE	

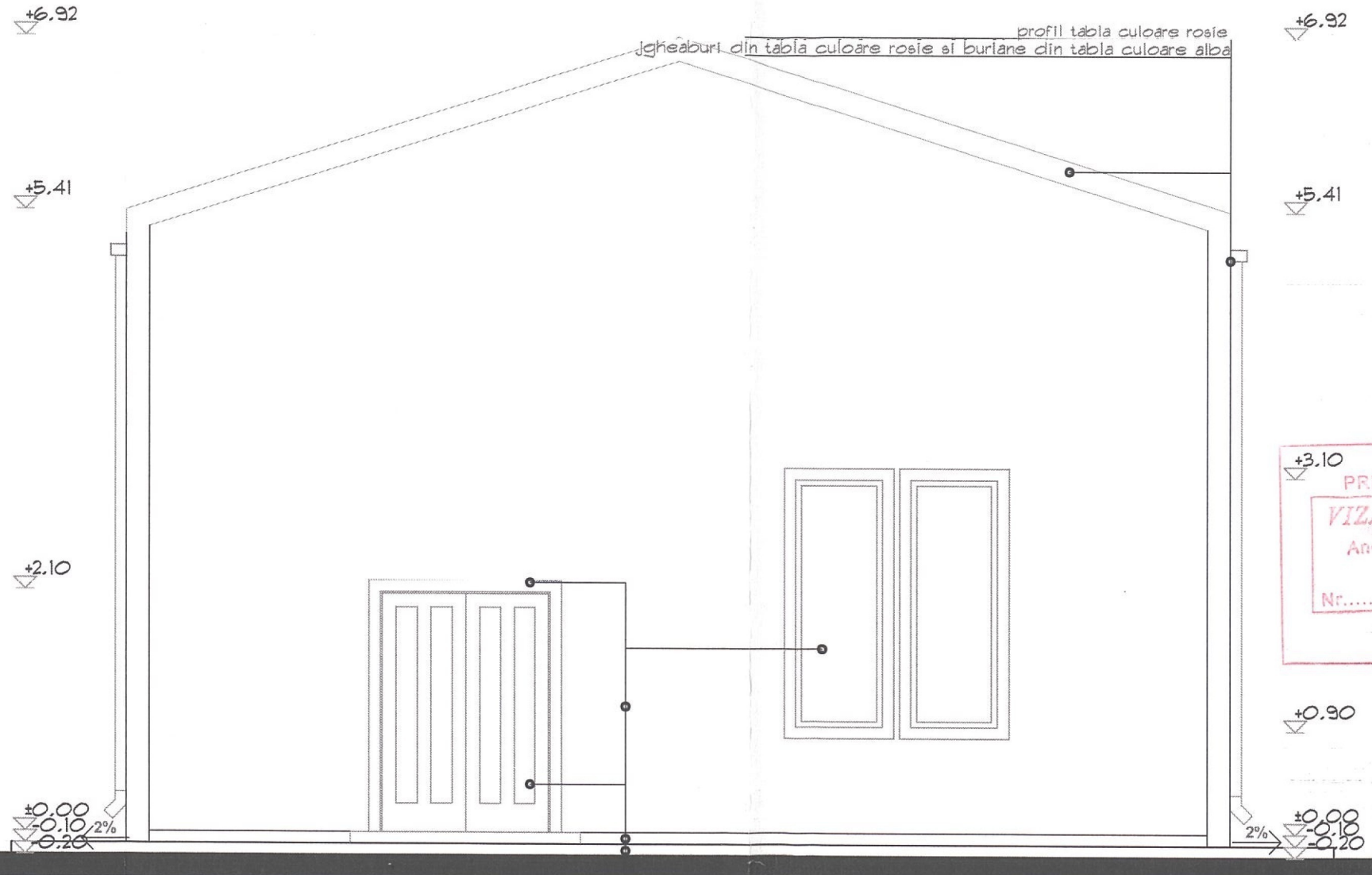

JUDEȚUL BACĂU
 PRIMĂRIA MUNICIPIULUI ONEȘTI
VIZAT SPRE NESCHIMBARE
 Anexa la autorizația de construire
 Nr. 96 din 06.11.2024
 Arhitect

- profil tablă culoare rosie
- tamplarie aluminiu cu geam termoizolant, culoare alba
- panouri termoizolante sandwich culoare alba
- usa metalica de evacuare culoare alba
- tablă culoare rosie
- trotuar

VERIFICATOR/ EXPERT	NUME	SEMNATURA	CERINTA	VERIFICAT/ EXPERTIZA NR.	DATA
	ATELIER IDEEA SRL <small>Targu Ocna, Jud. Bacau J4/16/2016 CUI 35441320</small>		DENUMIREA PROIECTULUI: Extindere hala depozitare piese auto AMPLASAMENT: Str. Redului nr. 121, mun. Onești, Jud. Bacau BENEFICIAR: S.C. DRUCODAN TRANS IMPEX S.R.L.	PROIECT NR.	II
				DIN:	2024
PROIECTAT:	ARH. CIPRIAN MITITELU	SCARA:	FATADA POSTERIOARA	FAZA:	DTAC
DESENAT:	ARH. CIPRIAN MITITELU	1:50		PLANSĂ:	A6
SEF PROIECT:	ARH. CIPRIAN MITITELU	DATA:			
					2024

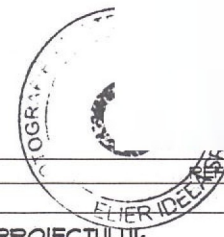

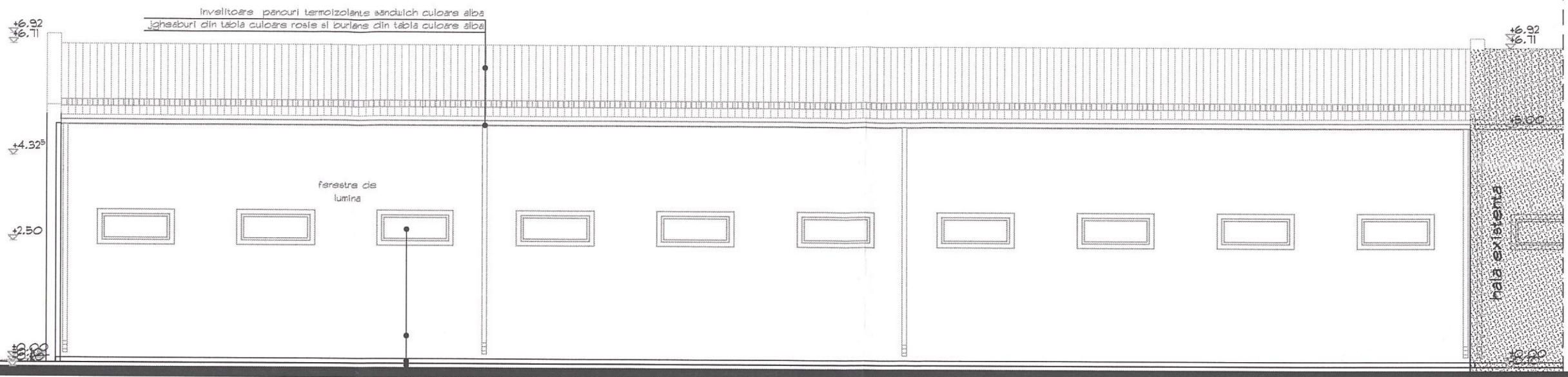

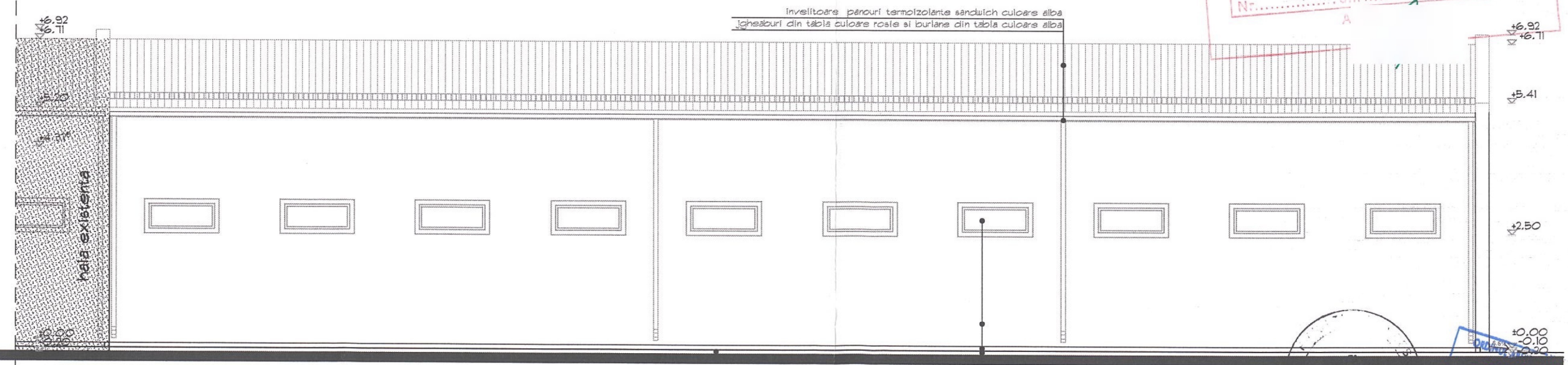

FATADA LATERALA STANGA

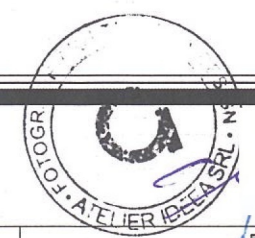

FATADA LATERALA DREAPTA

JUDEȚUL BACĂU
 PRIMĂRIA MUNICIPIULUI ONEȘTI
VIZAT SPRE NESCHIMBARE
 Anexa la autorizația de construire
 Nr. 96 din 06.11.2024
 A



VERIFICATOR/ EXPERT	NUME	SEMNATURA	CERINTA	REFERATUL EXPERTIZA NR.	DATA
	ATELIER IDEEA SRL <small>Targu Ocna, Jud. Bacau J4/16/2016 CUI 354471320</small>		DENUMIREA PROIECTULUI: Extindere hala depozitare piese auto AMPLASAMENT: Str. Redului nr. 121, mun. Onesti, jud. Bacau BENEFICIAR: S.C. DRUCODAN TRANS IMPEX S.R.L.		PROIECT NR. II
	PROIECTAT: ARH. CIPRIAN MITITELU DESENAT: ARH. CIPRIAN MITITELU SEF PROIECT: ARH. CIPRIAN MITITELU	SCARA: 1:100 DATA: 2024	FATADE LATERALE		FAZA: DTAC PLANSA: A1