

JUDEȚUL BACĂU
 PRIMĂRIA MUNICIPIULUI GHEBETI
 VIZAT SPUS NESCUMBARARE
 Anexa la autorizația de construire
 Nr. 09 din 15.04.2014
 Arhitect șef

SOCIETATE
 S
 VALTEA VERBICIZOR - D.

ILCUTESCU
 ROMANIA
 W.D.

VIRGIL
 EXP.

GABRIEL
 PROIECTE

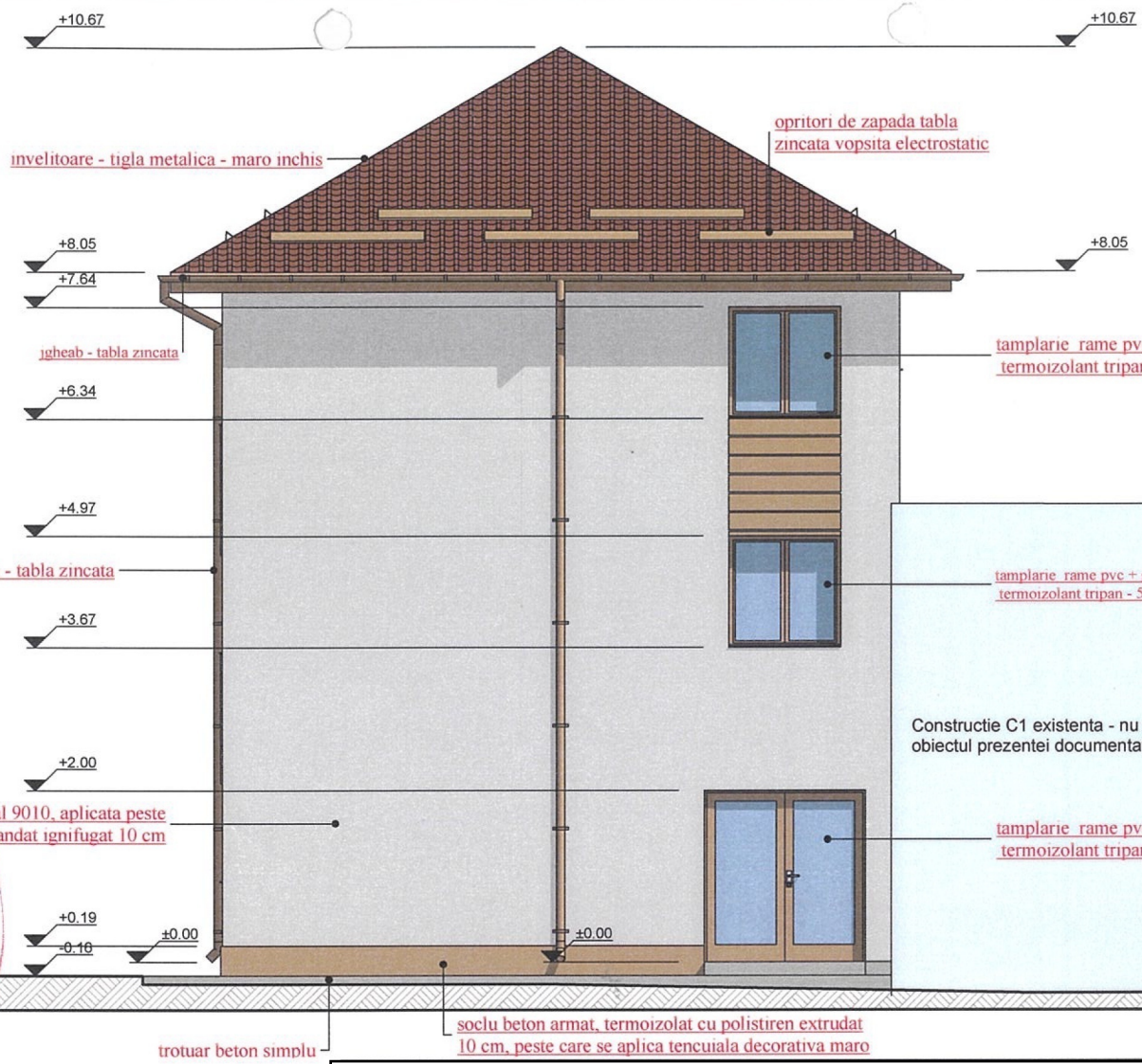

invelitoare - tigla metalica - maro inchis

opritori de zapada tabla
zincata vopsita electrostatic

+10.67

+10.67

+8.05

+8.05

+7.64

igheab - tabla zincata

tamplarie rame pvc + geam
termoizolant tripan - 5 camere

+6.34

+4.97

burlan - tabla zincata

tamplarie rame pvc + geam
termoizolant tripan - 5 camere

+3.67

+2.00

exterior-ral 9010, aplicata peste
lisurfen expandat ignifugat 10 cm

Constructie C1 existenta - nu face
obiectul prezentei documentatii

+0.19

-0.16

±0.00

±0.00

tamplarie rame pvc + geam
termoizolant tripan - 5 camere

trotuar beton simplu

soclu beton armat, termoizolat cu polistiren extrudat
10 cm, peste care se aplica tencuiala decorativa maro

JUDEȚUL BACĂU
 PRIMĂRIA MUNICIPIULUI GÂMBĂRI
 VIZAT SPRE NESCUMĂBARE
 Anexa la autorizația de construire
 Nr. 29 din 15.04.2014
 Arhitect șef

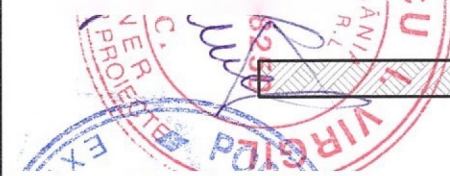

JUDEȚUL RAȚĂU
 PRIMĂRIA MUNICIPIULUI GÂMBETI
VIZAT SPRE NESCHIMBARE
 Anexa la autorizația de construire
 destinația
 Nr. 29 ... din ... 15.04.2024
 Arhitect șef



Stampa circulară: SOCIETATE DE CONȘTIINȚĂ ȘI PROIECTARE ARHITECTURALĂ ȘI DE ÎNCONJURĂRI
 STUL CONCEPTE S.R.L.
 ÎNDRĂGHEȘTI, JUDEȚUL RAȚĂU
 ȘI
 FABRIEL