

Anexa Spartial+P

Ac=55.42mp
Acsubsol=29.24mp
Ad=84.66mp
Hstreasina=2.45m
Hcoama=5.30m
Hmaxima=5.30m
Cat D de importanta
Clasa IV de importanta
Gr. IV de rezistenta la foc



Locuinta P+M

Ac=81.70mp
Acm=71.18mp
Ad=152.88mp
Au=114.54mp
Hstreasina=3.81m
Hcoama=7.17m
Hmaxima=7.17m
Cat D de importanta
Clasa IV de importanta
Gr. IV de rezistenta la foc



Sopron (auto) P

Ac=22mp
Ad=22mp
Hstreasina=2.00m
Hcoama=3.50m
Hmaxima=3.50m
Cat D de importanta
Clasa IV de importanta
Gr. IV de rezistenta la foc

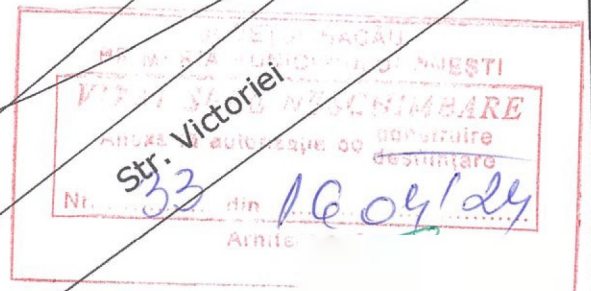

Ateren=657mp
POT=24.21%
CUT=0.39



JUDEȚUL SACĂU
 PRIMĂRIA MUNICIPIULUI GHESȚI
VIZAT SPER NECHIBĂRIE
 Anexa la autorizația de construire
 Nr. 33 din 16.04.24
 Arhitect

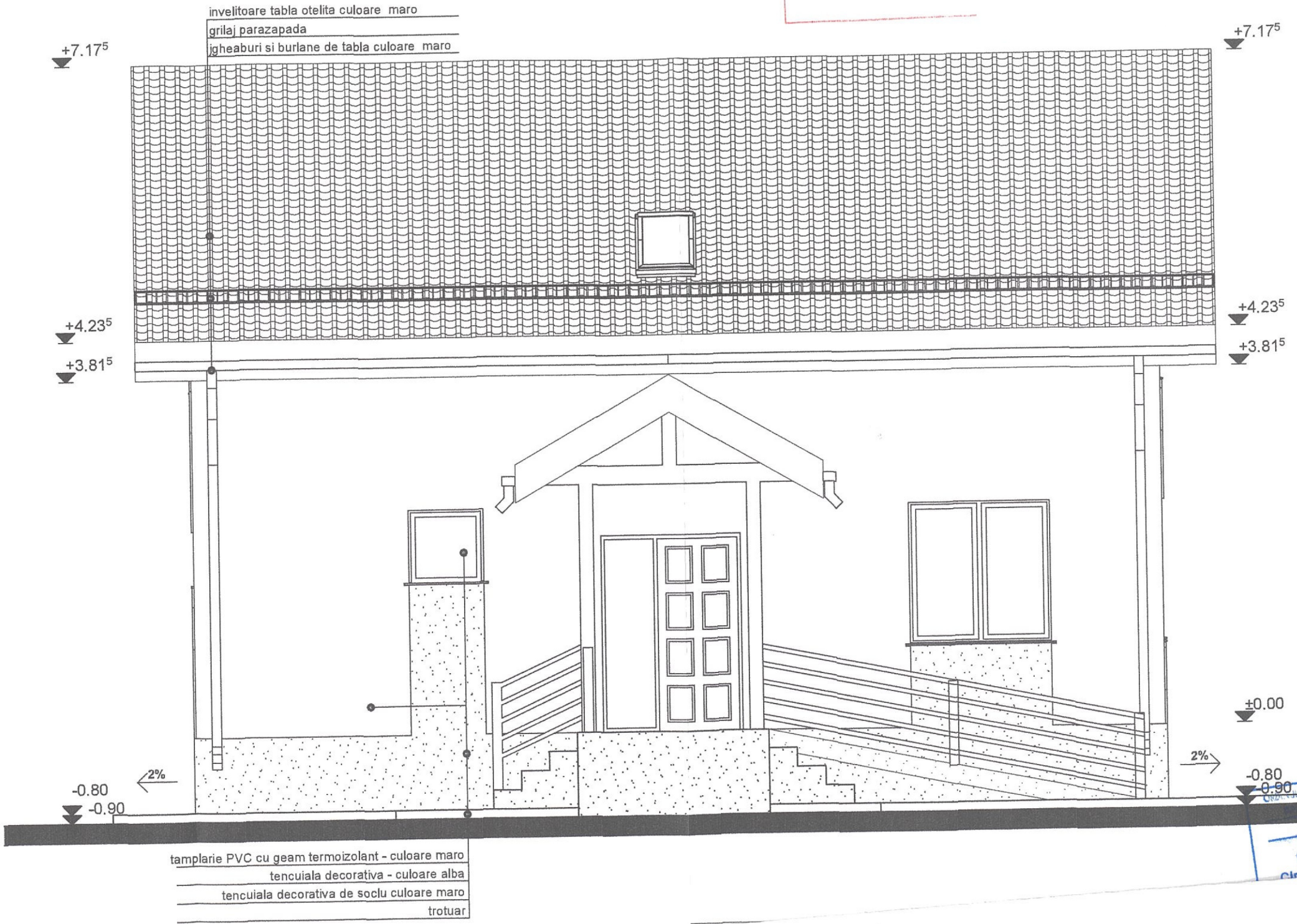

ARHITECTURA
 810
 Mititelu
 Clorian Mihail



JUDEȚUL SACĂU
 PRIMĂRIA MUNICIPIULUI OIEȘTI
VIZAT SPRE NERȘCHIMBARE
 Anexa la autorizația de construire
 Nr. 33 din 16.04.24
 Arhitect ș.

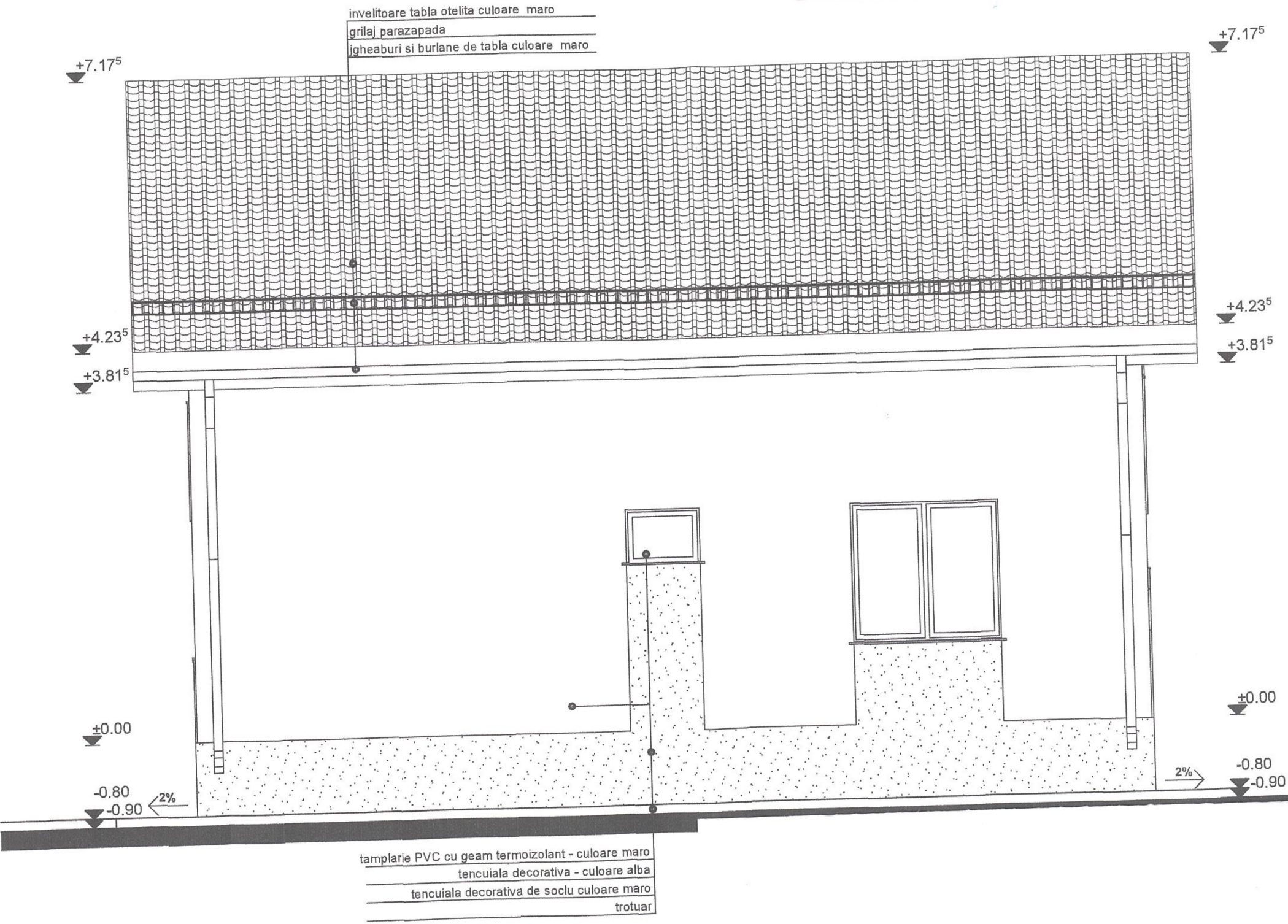

ORDINUL ARHITECTILOR
 DIN ROMANIA
 6107
 Mititelu
 Ciprian Mihai
 A. Titlu de drept de semnatura

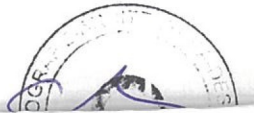

JUDEȚUL GAZDAR
 PRIMĂRIA MUNICIPIULUI SAȘTEI
VIZAT ȘTE NEȘCHIMBARE
 Anexa la autorizația de
 Nr. 33 din 16.09.24
 Arhitect:

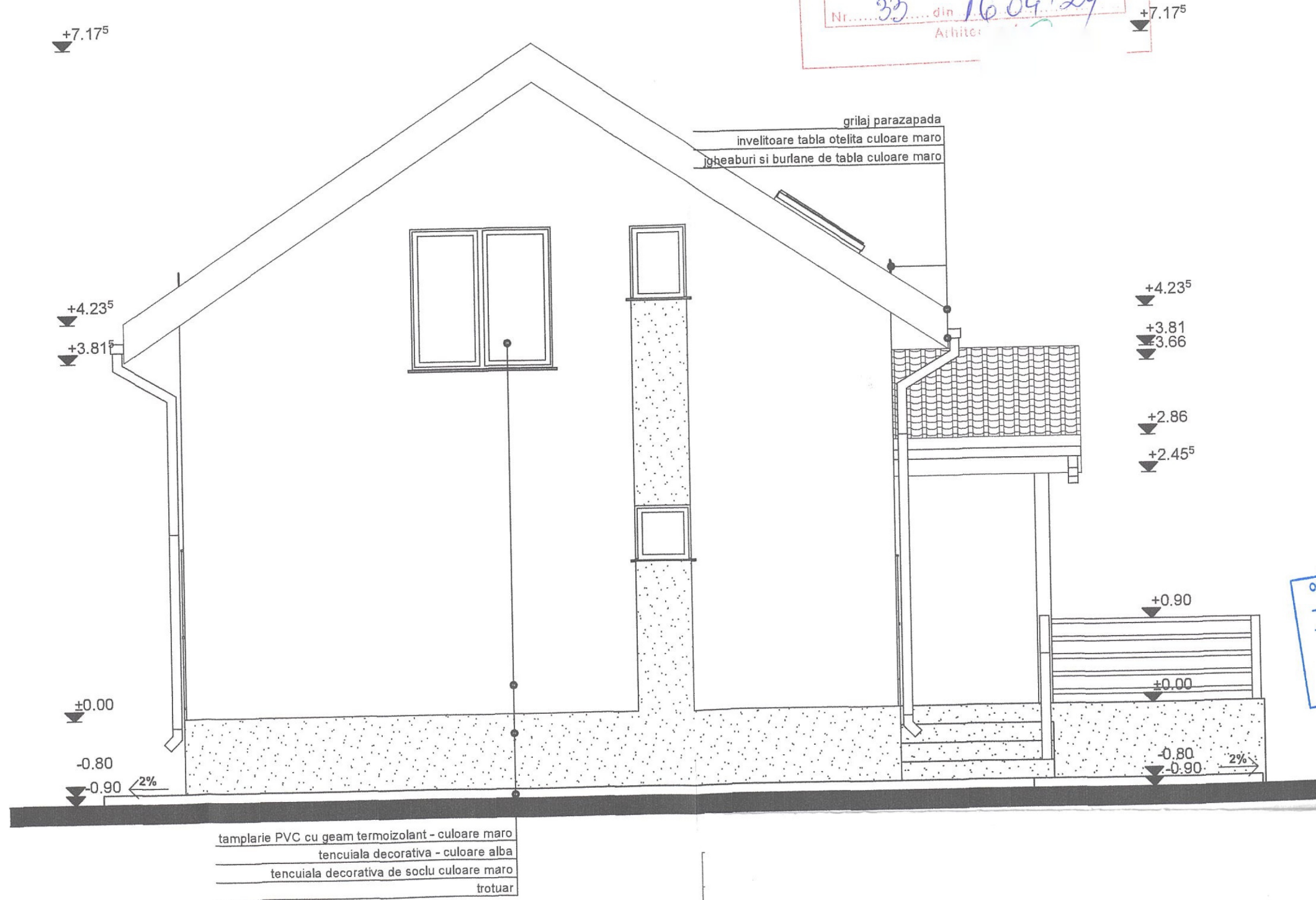

ORDINUL ARHITECTILOR
 DIN ROMANIA
 6107
 Mititelu
 Ciprian Mihai



JUDETUL IALOMITA
 PRIMĂRIA MUNICIPIULUI OHEȘTI
VIZAT SPRE RECONSTRUCIE
 Anexa la autorizația de construire
 Nr. 33 din 16.04.24
 Arhitect

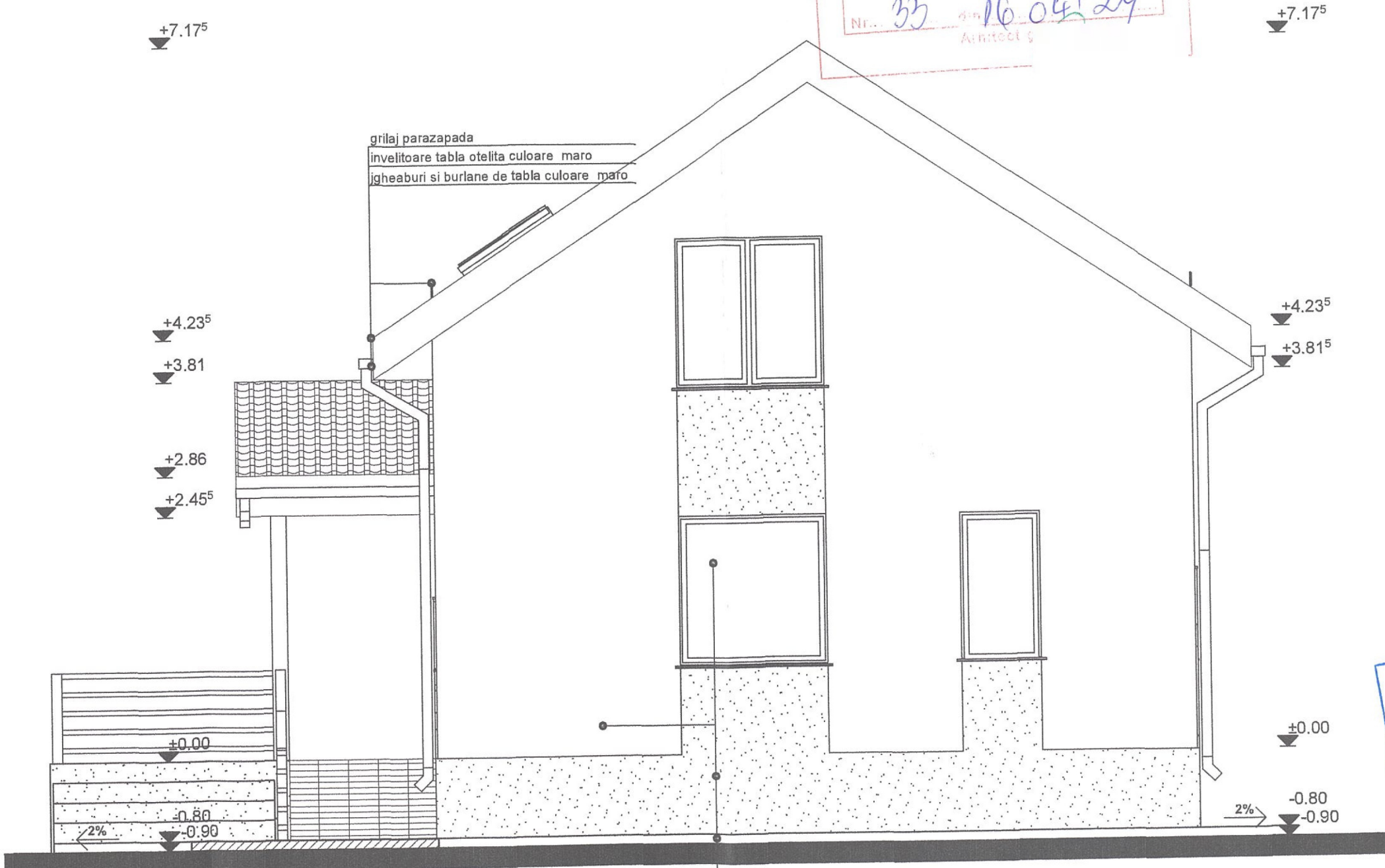

grilaj parazapada
 invelitoare tabla otelita culoare maro
 igheaburi si burlane de tabla culoare maro

tamplarie PVC cu geam termoizolant - culoare maro
 tencuiala decorativa - culoare alba
 tencuiala decorativa de soclu culoare maro
 trotuar

ORDINUL ARHITECTILOR
 DIN ROMANIA
 6107
 Mititelu
 Ciprian Mihai
 A. Niciet ca creștin de bunăcredință

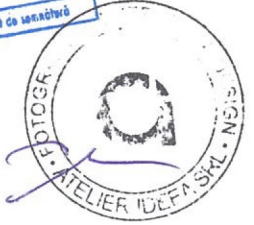

VE