

JUDEȚUL BACĂU
 PRIMĂRIA MUNICIPIULUI GHEȘTI
VIZAT SPRE NESCHIMBARE
 Anexa la autorizația de construire
 Nr. 26 din 03.04.24
 Arhitect șef

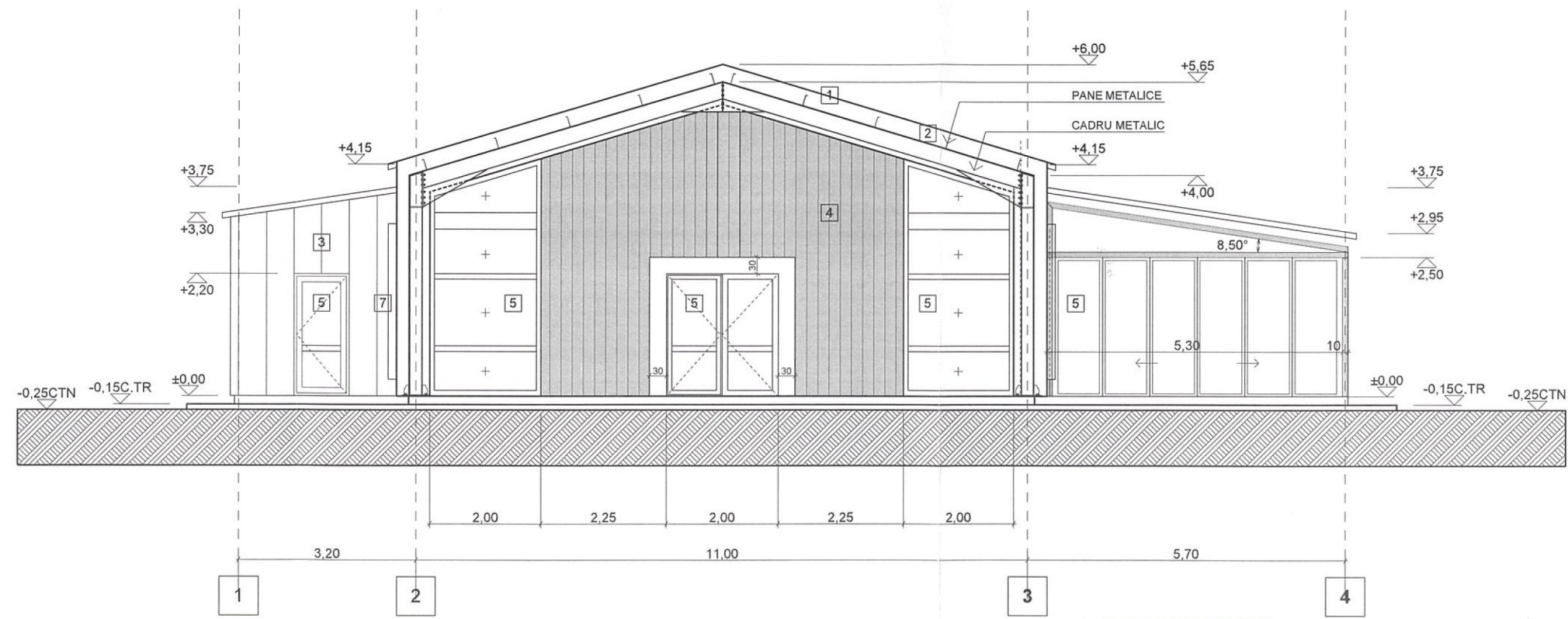

1. INVELITOARE DIN TABLA FALTUITA, CU PRINDERE CLICK, CULOARE GRI ANTRACIT (RAL 7016)
2. PLACARI CU TABLA LISA, RAL 7016
3. PLACARI CU TABLA FALTUITA, CU PRINDERE CLICK, la pereti si atic, RAL 7016
4. PLACARI CU LEMN NATUR, TRATAT, la fatade
5. TAMPLARIE DIN ALUMINIU sau PVC, RAL 7016, CU GEAM TERMOIZOLANT, CLAR
7. ANCADRAMENTE DUN TABLA LISA, RAL 7016, LA FERESTRE

ORDINUL ARHITECTILOR
 DIN ROMANIA
3249
 Virginia-Monica
 PROCOPOV



PROIECTANT GENERAL: I. IONESCU M. R. GABRIEL

JUDEȚUL BACĂU
 PRIMĂRIA MUNICIPIULUI ONEȘTI
VIZAT SPRE NESCIMBARE
 Anexa la autorizația de construire
 Nr. 20 din 03.04.2019
 Arhitect șef

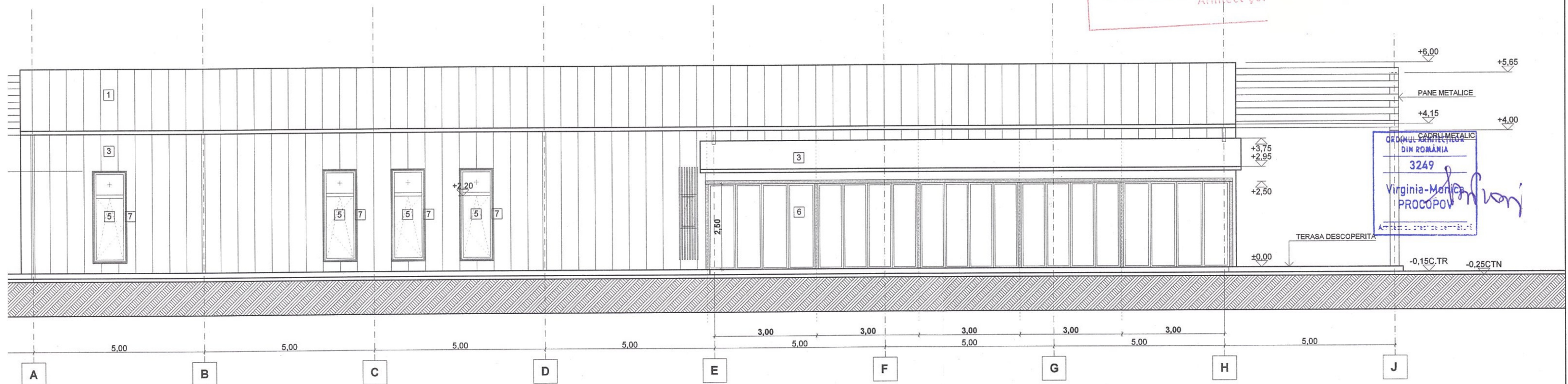

ORDINUL CADRULUI METALIC
 DIN ROMANIA
 3249
 Virginia-Monica
 PROCOPOV
 Arhitect cu drept de semnatura

1. INVELITOARE DIN TABLA FALTUITA CU PRINDERE CLICK, CULOARE GRI ANTRACIT (RAL 7016)
2. PLACARI CU TABLA LISA, RAL 7016
3. PLACARI CU TABLA FALTUITA, CU PRINDERE CLICK, la pereti si ac, RAL 7016
4. PLACARI CU LEMN NATUR, TRATAT, la fatade
5. TAMPLARIE DIN ALUMINIU sau PVC, RAL 7016, CU GEAM TERMOZOLANT, CLAR
7. ANCADRAMENTE DIN TABLA LISA, RAL 7016, LA FERESTRE

ORDINUL ARHITECTILOR
 DIN ROMANIA
 3249
 Virginia-Monica
 PROCOPOV
 Arhitect cu drept de semnatura

PROIECTANT GENERAL: I.I.IONESCU M.R. GABRIEL

VERIFICATOR/ EXPERT TH	NUMELE	SEMNTURA	CERINTA	REF./EXP.NR.	din DATA



JUDEȚUL BACĂU
 PRIMĂRIA MUNICIPIULUI ONEȘTI
VIZAT SPRE NESCHIMBARE
 Anexa la autorizația de construire
 Nr. 26 din 03.04.24
 Arhitect șef

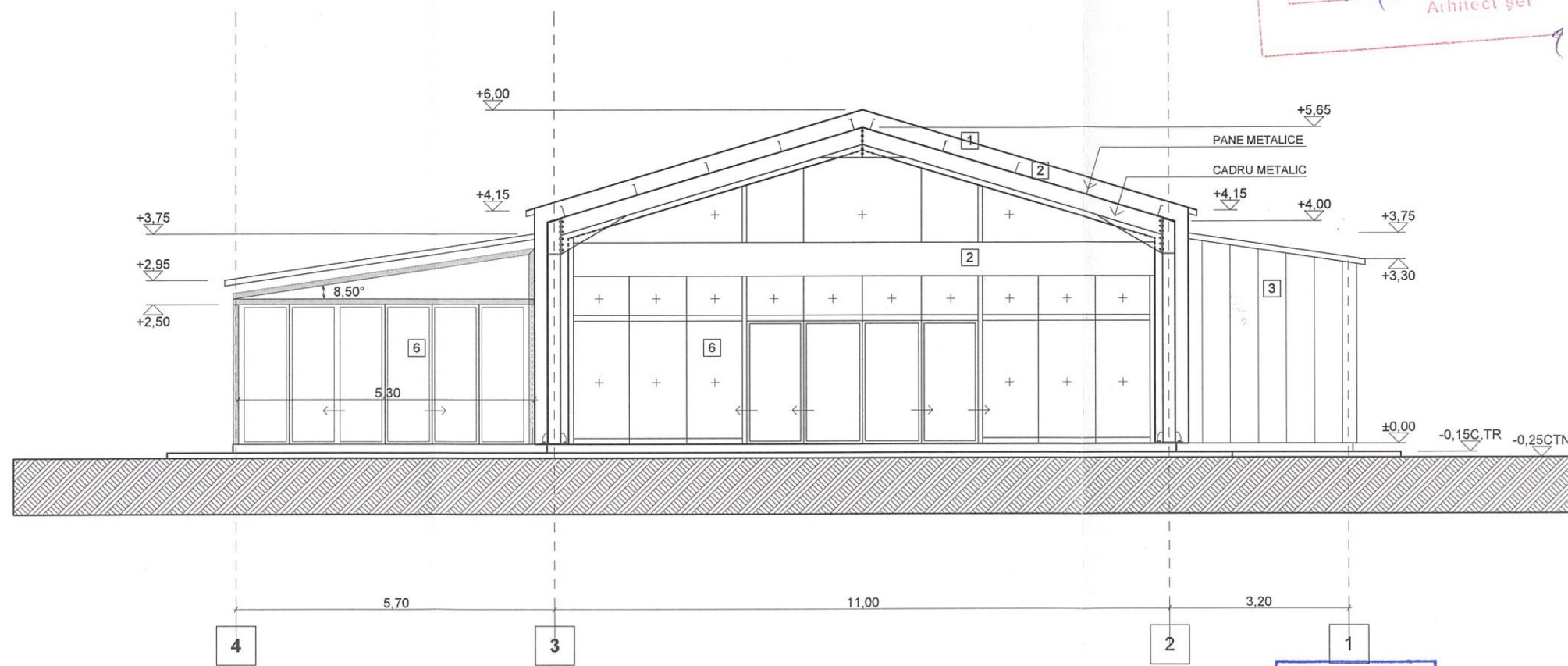

1. INVELTOARE DIN TABLA FALTUITA, CU PRINDERE CLICK, CULOARE GRI ANTRACIT (RAL 7016)
2. PLACARI CU TABLA LISA, RAL 7016
3. PLACARI CU TABLA FALTUITA, CU PRINDERE CLICK, la pereti si atic, RAL 7016
4. PLACARI CU LEMN NATUR, TRATAT, la fatade
5. TAMPLARIE DIN ALUMINIU sau PVC, RAL 7016, CU GEAM TERMOIZOLANT, CLAR
7. ANCADRAMENTE DUN TABLA LISA, RAL 7016, LA FERESTRE

ORDINUL ARHITECTILOR
 DIN ROMANIA
 3249
 Virginia-Monica
 PROCOPOV



PROIECTANT GENERAL: I. IONESCU I.M.B. GABRIEL

JUDEȚUL BACĂU
 PRIMĂRIA MUNICIPIULUI ONEȘTI
VIZAT SPRE NESCHIMBARE
 Anexa la autorizație de construire
 Nr. 26 din 03.09.24
 Arhitect șef

ORDINUL ARHITECȚILOR
 DIN ROMÂNIA
3249
 Virginia-Monica
 PROCOPOV
Virginia-Monica Procopov

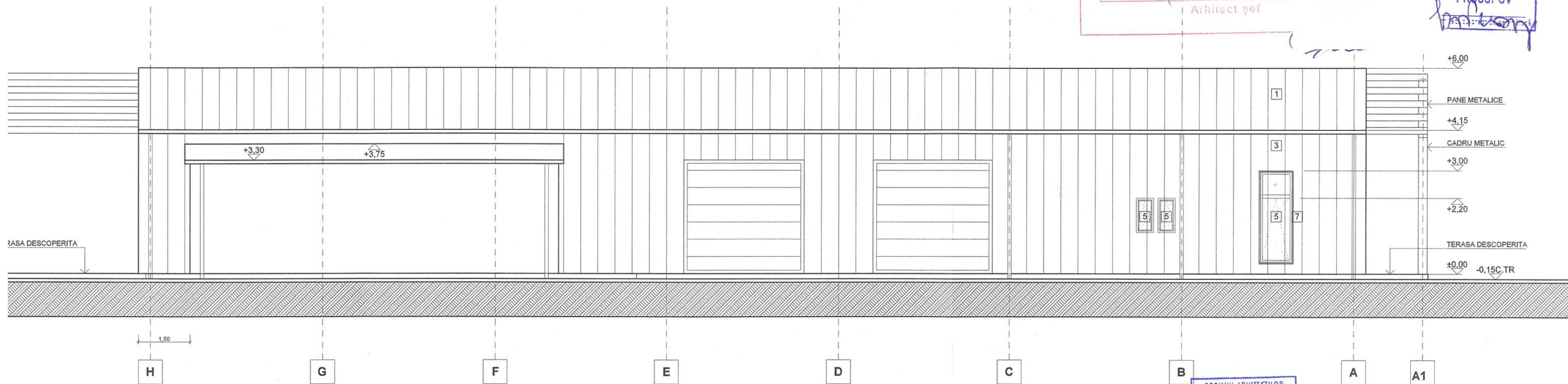

1. INVELITOARE DIN TABLA FALTUITA, CU PRINDERE CLICK, CULOARE GRI ANTRACIT (RAL 7016)
2. PLACARI CU TABLA LISA, RAL 7016
3. PLACARI CU TABLA FALTUITA, CU PRINDERE CLICK, la pereti si atic, RAL 7016
4. PLACARI CU LEMN NATUR, TRATAT, la fatade
5. TAMPLARIE DIN ALUMINIU sau PVC, RAL 7016, CU GEAM TERMOIZOLANT, CLAR
7. ANCADRAMENTE DUN TABLA LISA, RAL 7016, LA FERESTRE

ORDINUL ARHITECȚILOR
 DIN ROMÂNIA
3249
 Virginia-Monica
 PROCOPOV
 Arhitect cu drept de semnătură



PROIECTANT GENERAL: I.I.IONESCU M.R. GABRIEL

VERIFICATOR/ EXPERT TH	NUMELE	SEMNATURA	CERINTA	REF./EXP. NR.	DATA

BIROU INDIVIDUAL DE ARHITECTURA
 VIRGINIA - MONICA PROCOPOV

NR. CAD. 69046
S=1531mp

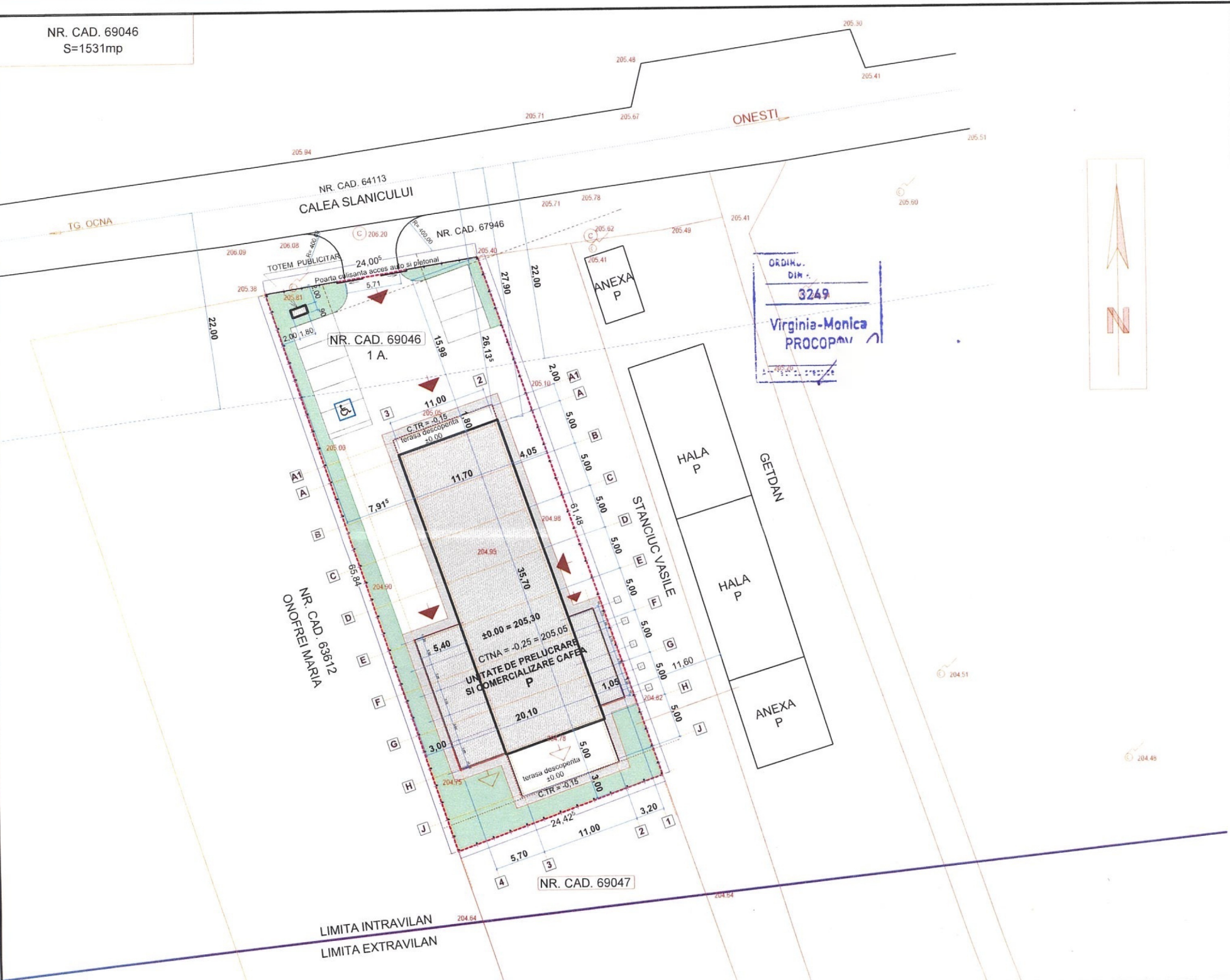

ORDIN. DIRECTOR
DIN
3249
Virginia-Monica
PROCOPOV



Legenda

-  CONSTRUCTII EXISTENTE
-  CONSTRUCTIE PROPUSA
-  TROTUARE, S = 129,27mp
-  PLATFORME si PARCAJE, S = 605,83mp
-  SPATIU VERDE, S = 263,10mp
-  LIMITA DE PROPRIETATE
-  IMPREJMUIRE PROPUSA (gard din lemn)
pe toate cele 4 laturi ale terenului de amplasament
Poarta acces pietonal
Poarta acces auto
S teren = 1531mp

1. UNITATE DE PRELUCRARE SI COMERCIALIZARE CAFEA
Ac = 532,80mp
Ad = 532,80mp
cota streasina: +4,15m
cota coama: +6,00m
Cota ±0.00 este cota pardoselii finite de la parterul cladirii.
±0.00 = 205,30
C.TR = -0,15 = 205,15
cota platforme carosabile si parcaje = -0,25
CTN = -0,35 = 204,95

2. TOTEM. Ac = 1.62mp

3. IMPREJMUIRE
Lungime totala, L = 175,74ml

P.O.T. = 34,90 % C.U.T. = 0,34

Apele pluviale de pe platformele carosabile vor fi dirijate prin pante spre spatiul verde din incintă

PROIECTANT GENERAL: I.I.IONESCU M.R. GABRIEL

ORDIN. DIRECTOR
DIN ROMANIA
3249
Virginia-Monica
PROCOPOV

ORDIN. DIRECTOR
DIN ROMANIA
3249
Virginia-Monica
PROCOPOV

JUDETUL BACAU SNESTI
PRIMĂRIA MUNICIPIULUI SNESTI
VIZAT SPRE NESCIZI
Anexa la autorizația de construire
Nr. ... din ... 20...
Arhitect

SEMNAȚURA / CERINȚA / REF./EXP.NR. / din DATA

VEDERE

stalpi din lemn 10x10x145cm,
vopsiti, negru
scanduri din lemn 15cm latime,
vopsite, negru
scanduri din lemn 10cm latime,
vopsite, negru

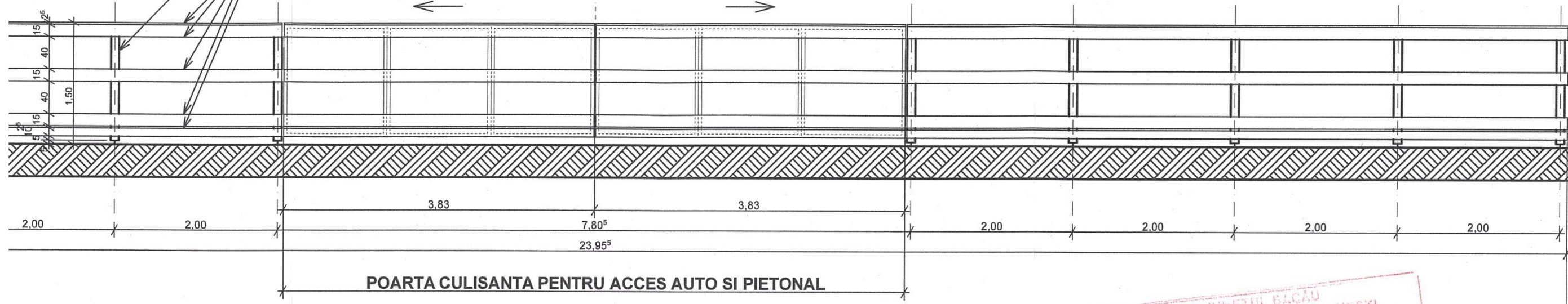

JUDEȚUL BACĂU
PRIMĂRIA MUNICIPIULUI ONEȘTI
VIZAT SPTE NESCUMBARE
Anexa la autorizație de construire
Nr. 26 din 03.04.2012
Arhitect șef

45cm,
negru

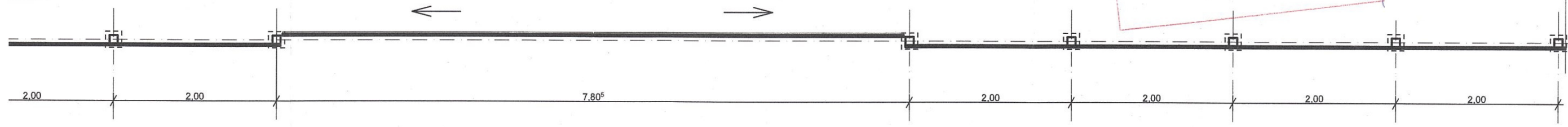

PLAN

ORDINUL ARHITECȚILOR
DIN ROMÂNIA
3249
Virginia-Monica
PROCOPOV



PROIECTANT GENERAL: I.I.IONESCU M.R. GABRIEL

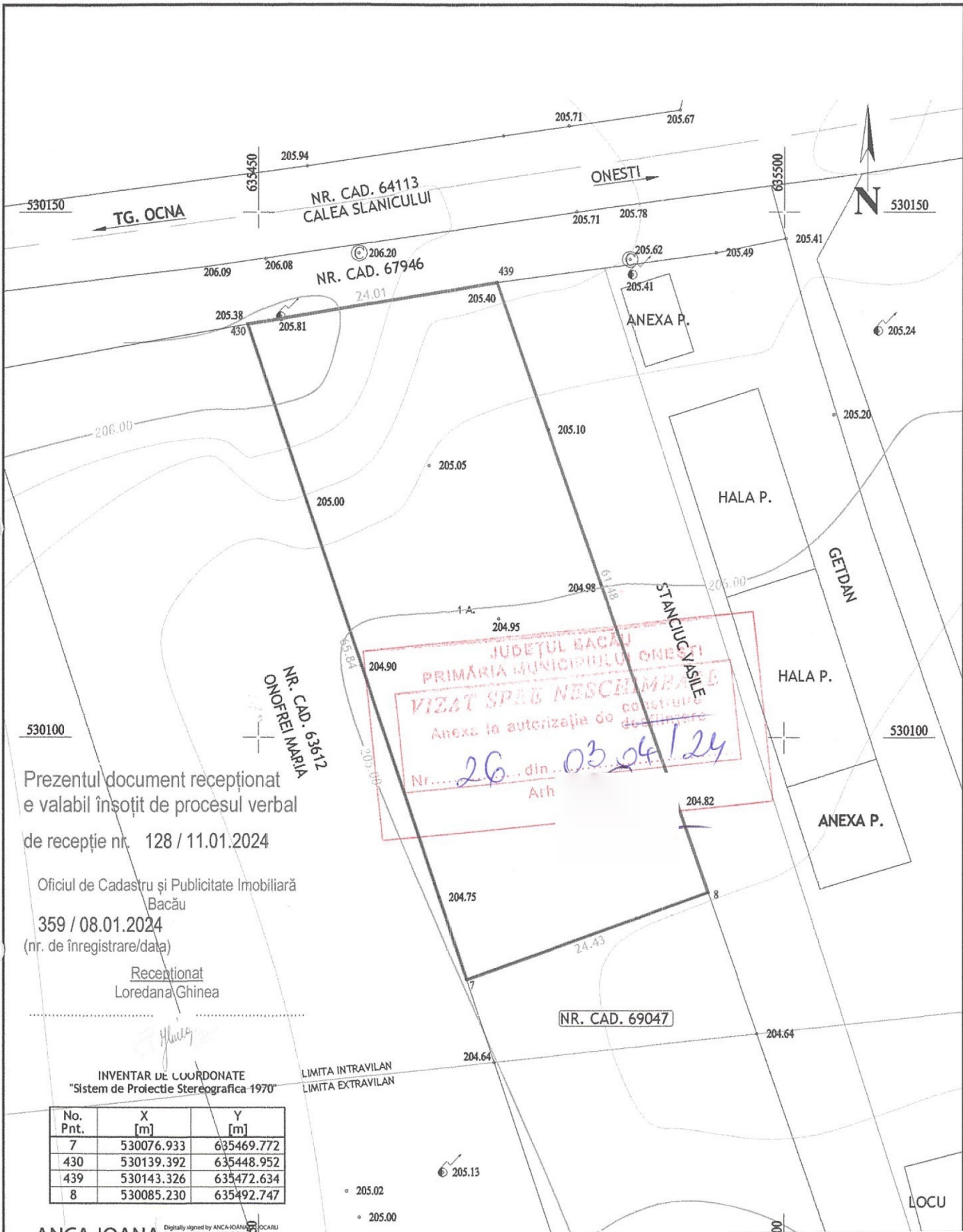

Prezentul document recepționat
 e valabil însoțit de procesul verbal
 de recepție nr. 128 / 11.01.2024

Oficiul de Cadastru și Publicitate Imobiliară
 Bacău
 359 / 08.01.2024
 (nr. de înregistrare/data)

Recepționat
 Loredana Ghinea

INVENTAR DE COORDONATE
 "Sistem de Proiecție Stereografică 1970"

No. Pnt.	X [m]	Y [m]
7	530076.933	635469.772
430	530139.392	635448.952
439	530143.326	635472.634
8	530085.230	635492.747

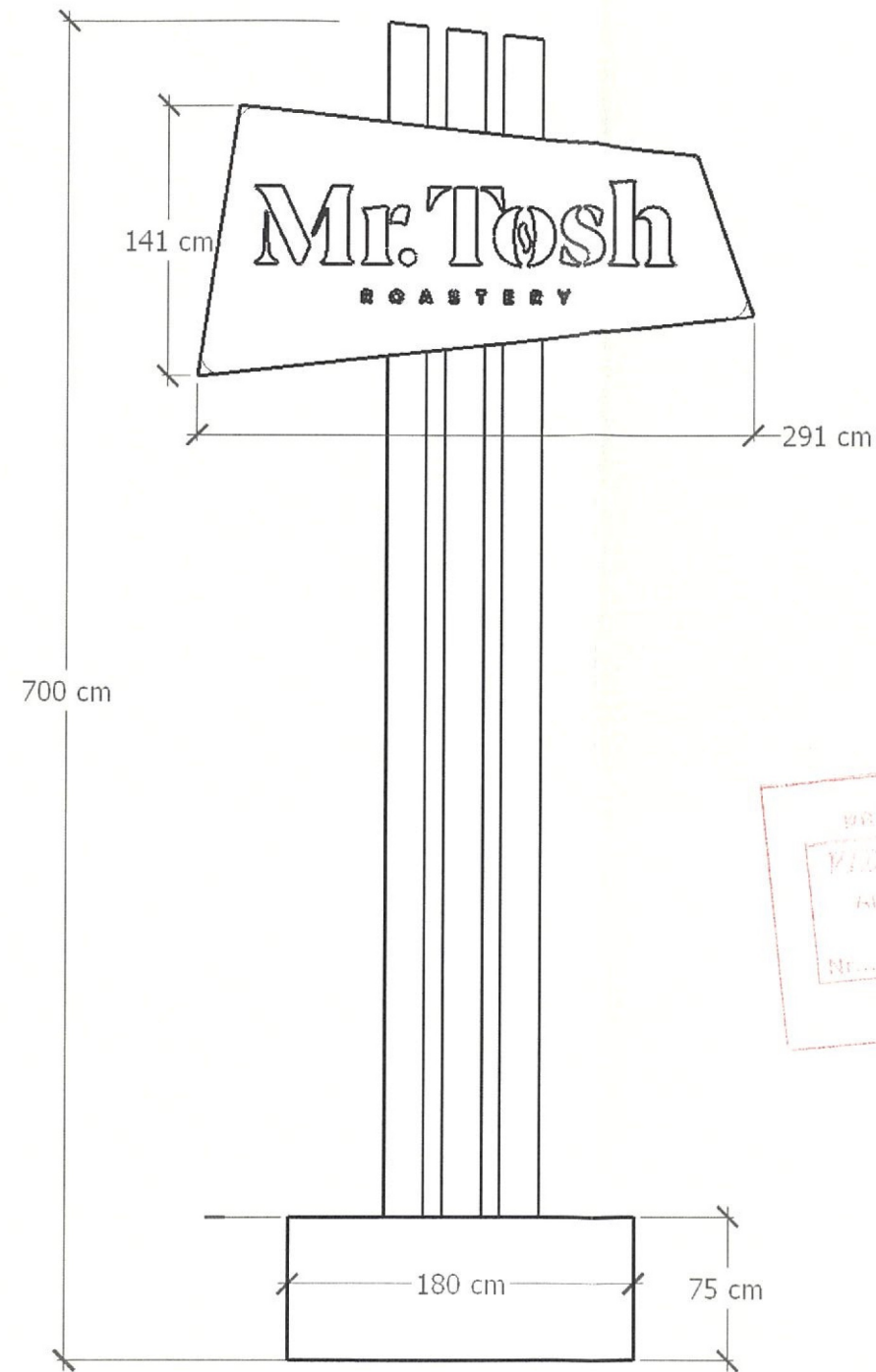

Județul Bacău
 PRIMĂRIA JUDEȚULUI BĂCĂU
 VICIAT SPER NEPCĂRI
 Anula în autolanția de
 Nr. 26 din 03.04.24
 Arhitect șef

ORDINUL ARHITECTILOR
 DIN ROMANIA
 3249
 Virginia-Monica
 PROCOPOV
 Arhitect, drept de semnătură

ARHITECT DIPLOMAT
 VIRGINIA MONICA
 PROCOPOV
 BIROU INDIVIDUAL DE
 din DATACTURA
 4024248

PROIECTANT GENERAL: I.I.IONESCU M.R. GABRIEL

VERIFICATOR/	NUMELE	SEMNATURA	CERINTA	REF./EXP.NR.
--------------	--------	-----------	---------	--------------