

Sistem de proiectie: STEREO '70
 Sistem de referinta: Marea Neagra
INVENTAR DE COORDONATE "
 Sistem de Proiectie Stereografica 1970"

Teren

Nr. Pct.	Coordonate pct.de contur		Lungimi laturi D(i,i+1)
	X [m]	Y [m]	
166	528476.339	635255.527	18.588
168	528464.907	635270.184	7.054
167	528460.569	635275.746	9.357
150	528454.986	635283.255	7.918
169	528450.262	635289.609	15.073
170	528438.189	635280.585	5.129
161	528441.299	635276.507	9.203
162	528446.977	635269.264	8.127

JUDEȚUL BACĂU
 PRIMĂRIA MUNICIPIULUI ONEȘTI
VIZAT SPRE NESCHIMBARE
 Anexa la autorizația de construire
 Nr. 37 din 08.05.24
 Achi

C1
 LOCUINTA

* NV *

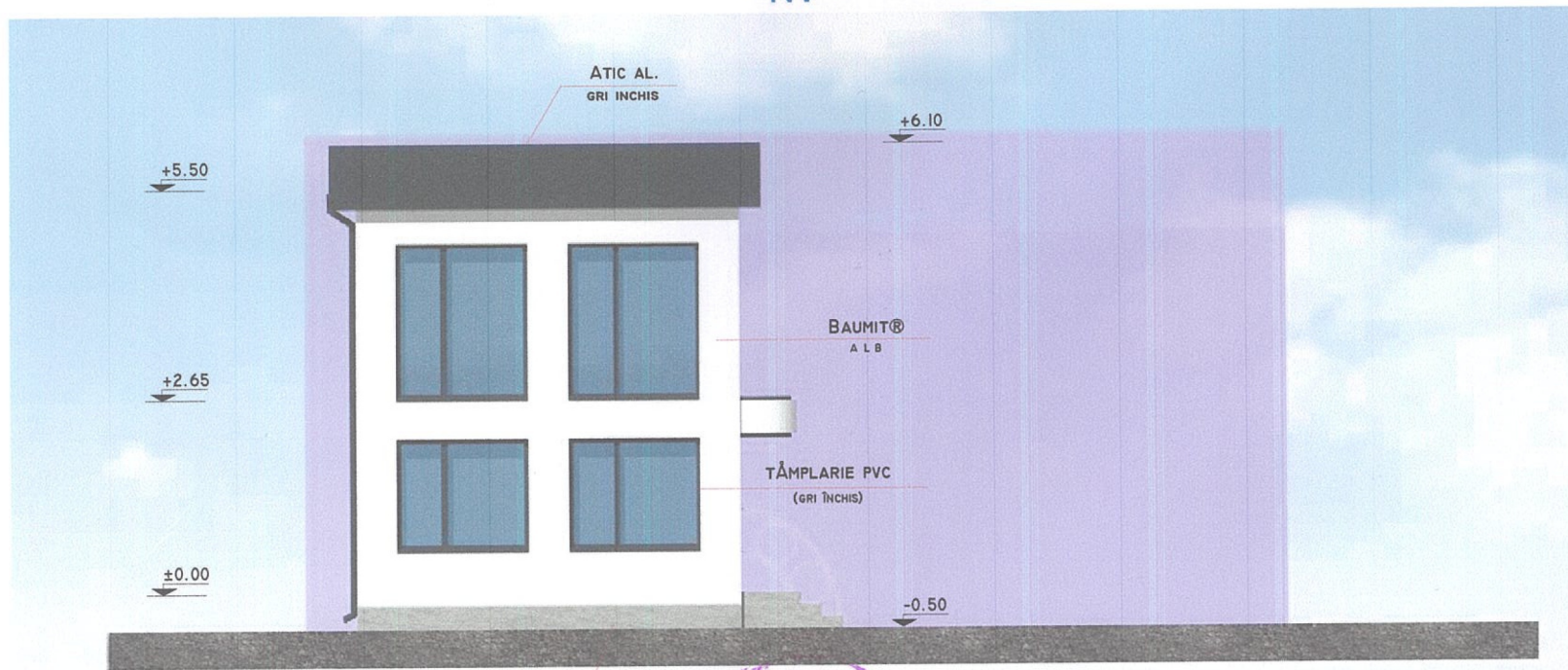

ORDINUL ARHITECTILOR
DIN ROMANIA

2459

Dan
PETRUȘCĂ

Arhitect cu drept de semnătură

SOCLU TENCUIT
GRI

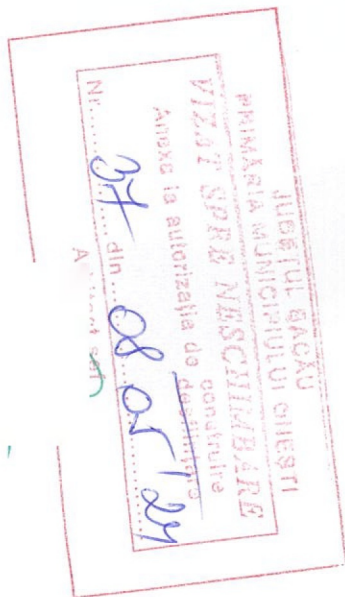

* SV *



ORDINUL ARHITECTILOR DIN ROMANIA
2459
Dan PETRUȘCĂ
Arhitect cu drept de semnătură

PRIMĂRIA MUNICIPIULUI ONEȘTI
CONSILIUL LOCAL
VIZAT ȘI
ANEXE LA AUTORIZAȚIA DE DESTINAȚIE
Nr. 27 din 08.05.2014
Arh. 2014

PROIECT
EVALUĂRI
EX

* NE *

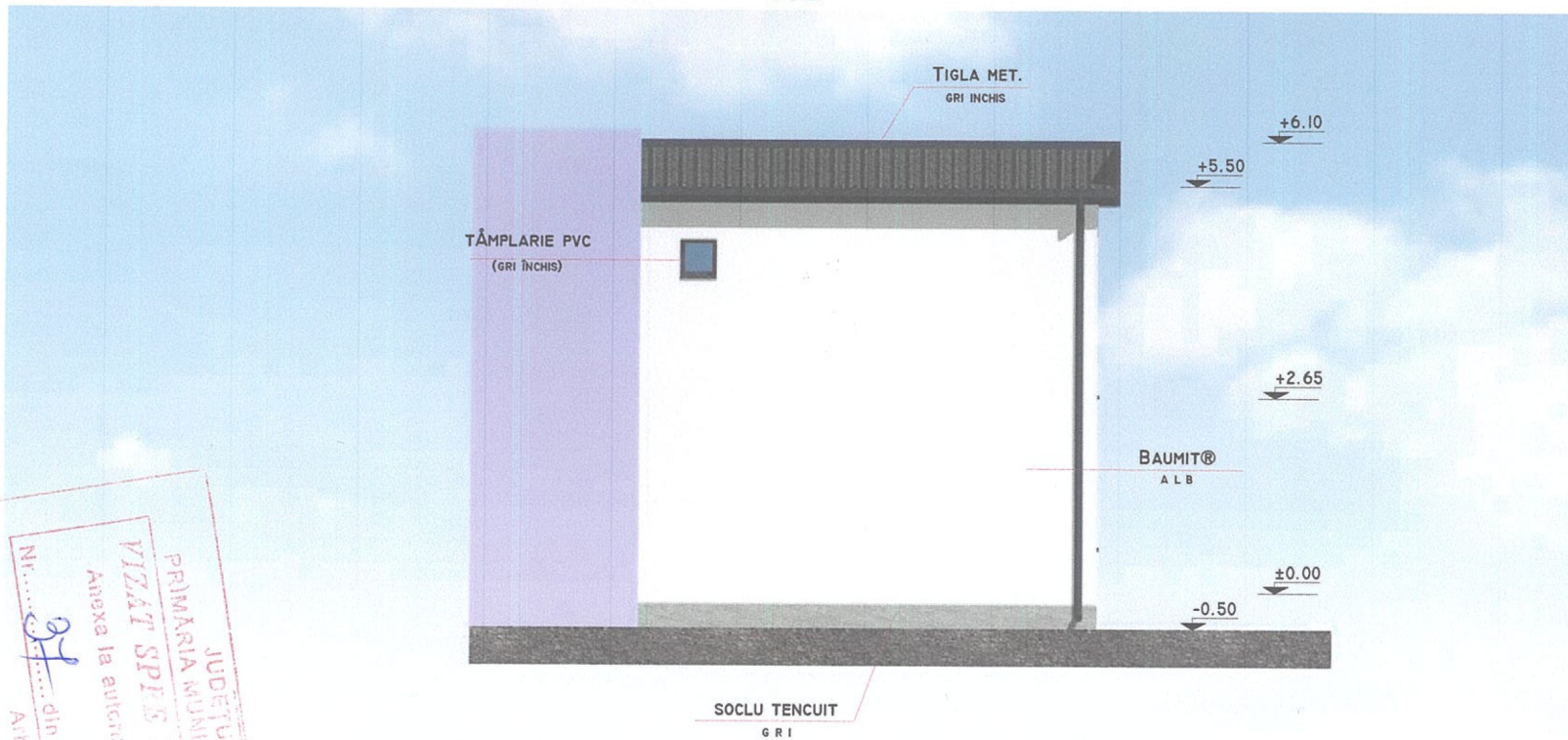

ORDINUL ARHITECTILOR
DIN ROMANIA
2459
Dan
PETRUȘCĂ
Arhitect cu drept de semnătură

JUDEȚUL SACĂU MUREȘTI
PRIMĂRIA MUNICIPIULUI MUREȘTI
VIZAT SPES MĂSCINĂBĂRE
Anexa la autorizația de
construcție
Nr. 27 din 08.05.2014
Arhitect se

STARE, EVALUĂRI, EXP

102
nea