

JUDEȚUL BACĂU
 PRIMĂRIA MUNICIPIULUI ONEȘTI
VIZAT SPRE NESCHIMBARE
 Anexa la autorizația de construcție
 Nr. 48 din 11.06.2024
 Arh

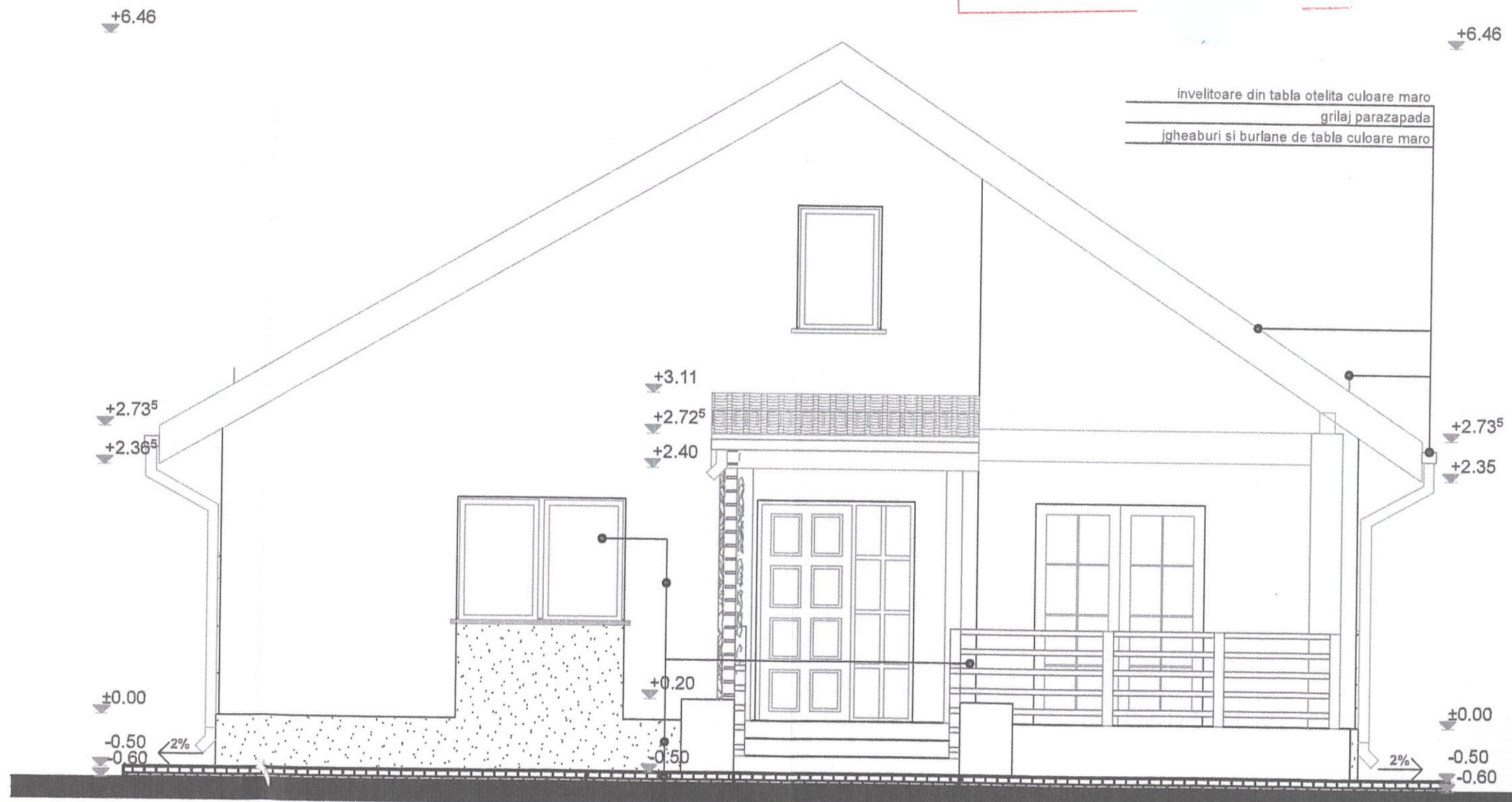

invelitoare din tabla otelita culoare maro
 grilaj parazapada
 igheaburi si burlane de tabla culoare maro

tamplarie PVC cu geam termoizolant - culoare maro
 tencuiala decorativa - culoare crem
 balustrade lemn - culoare maro
 tencuiala decorativa soclu - culoare maro
 trotuar

ORDINUL ARHITECTURII

JUDEȚUL BACĂU
 PRIMĂRIA MUNICIPIULUI ONEȘTI
VIZAT SPRE NESCHIMBARE
 Anexa la autorizația de construire
 Nr. 48 din 11.06.2024

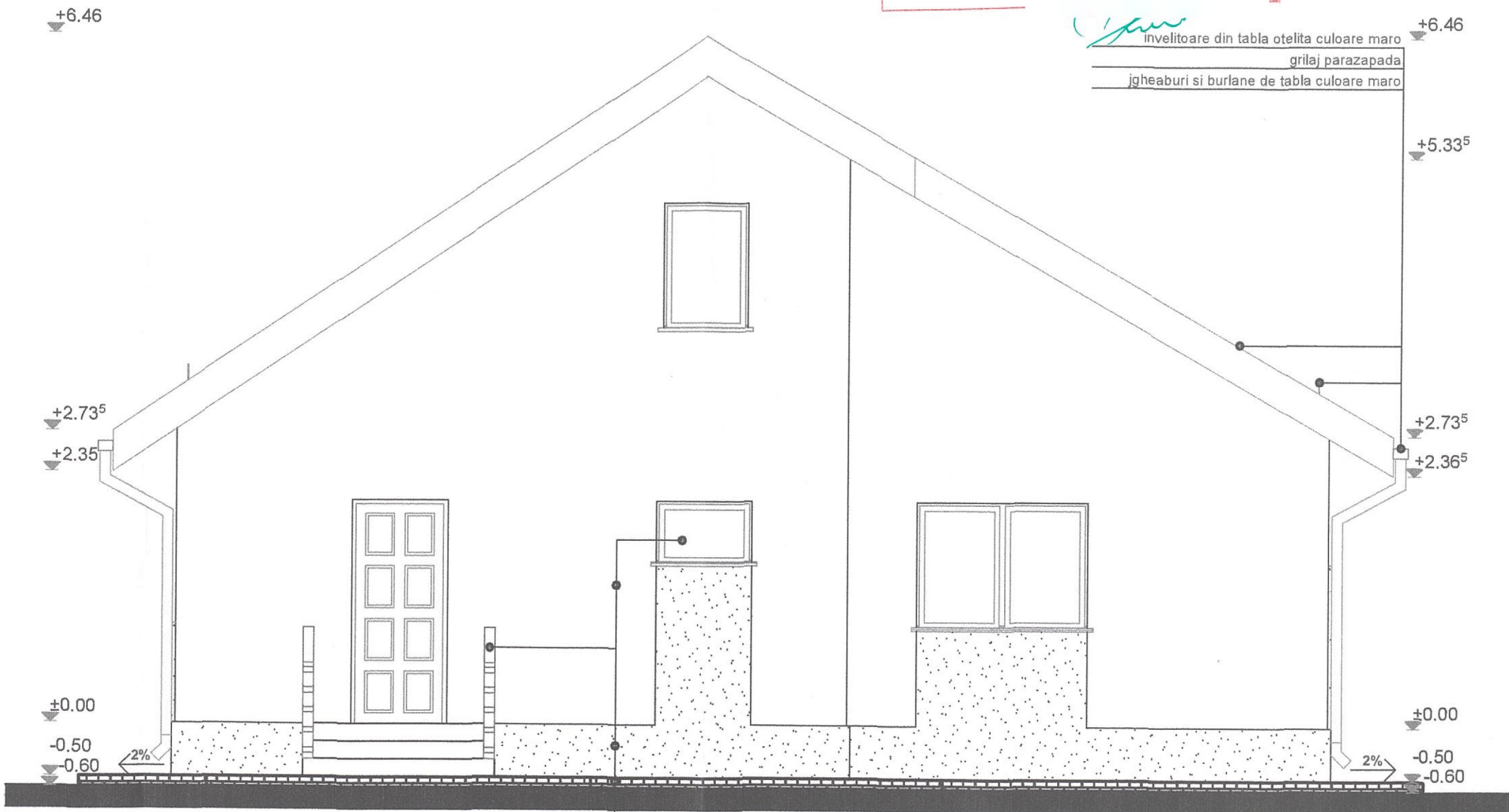

[Signature]
 învelitoare din tabla otelita culoare maro
 grilaj parazapada
 jgheaburi și burlane de tabla culoare maro

- tamplarie PVC cu geam termoizolant - culoare maro
- tencuiala decorativa - culoare crem
- balustrade lemn - culoare maro
- tencuiala decorativa soclu - culoare maro
- trotuar

ORDINUL ARHITECTURII
 DIN ROMANIA

JUDETUL BACAU
 PRIMĂRIA MUNICIPIULUI ONEȘTI
VIZAT SPRE NESCHIMBARE
 Anexa la autorizația de construire
 Nr. 48 din 11.06.2024
 A

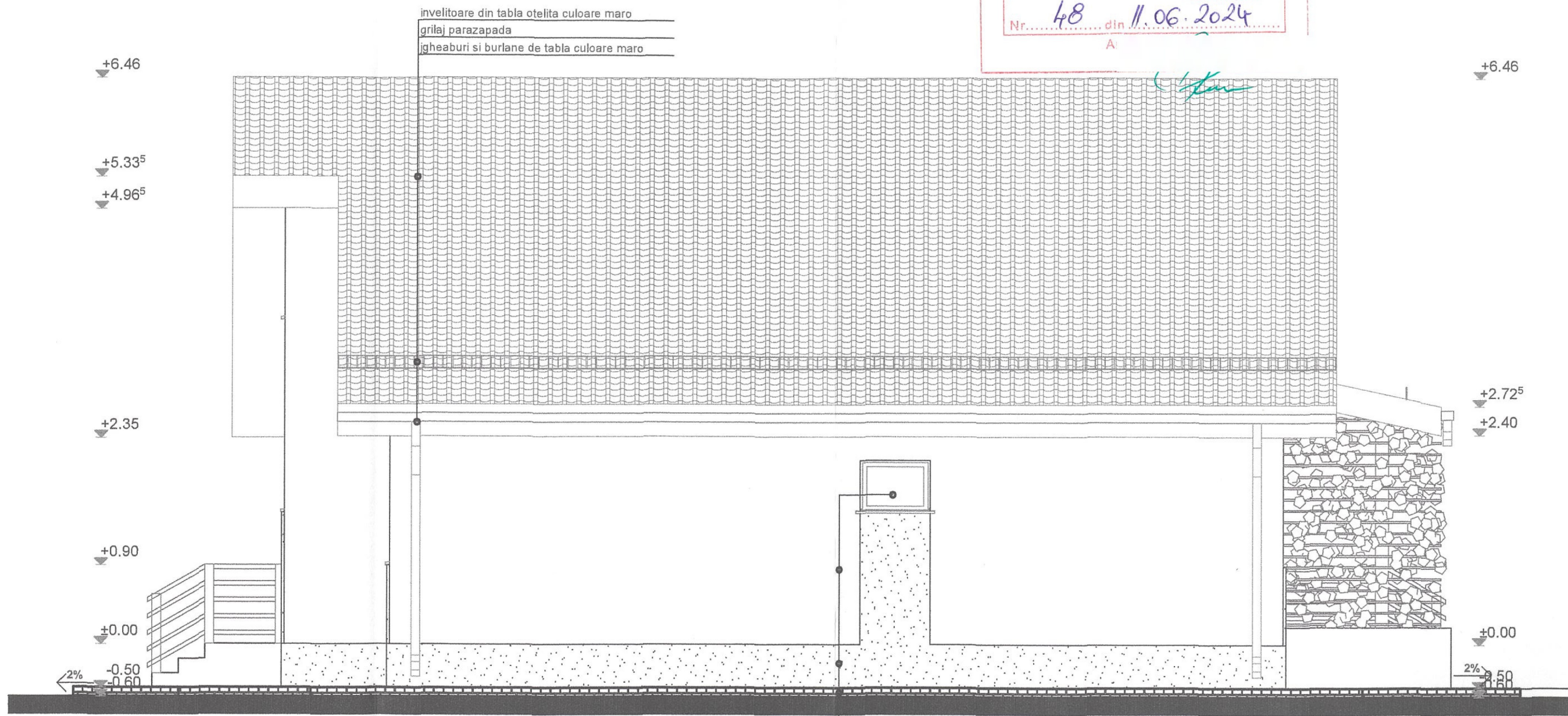

invelitoare din tabla otelita culoare maro
 grilaj parazapada
 igheaburi si burlane de tabla culoare maro

+6.46
 +5.33⁵
 +4.96⁵
 +2.35
 +0.90
 ±0.00
 -0.50
 -0.60

+6.46
 +2.72⁵
 +2.40
 ±0.00
 -0.50

tamplarie PVC cu geam termoizolant - culoare maro
 tencuiala decorativa - culoare crem
 tencuiala decorativa culoare maro

ORDINUL ARHITECTILOR
 DIN ROMANIA

JUDEȚUL BACĂU
 PRIMĂRIA MUNICIPIULUI ONEȘTI
VIZAT SPRE NESCUMBARE
 Anexa la autorizația de construire
 Nr. 48 din 11.06.2024
 A

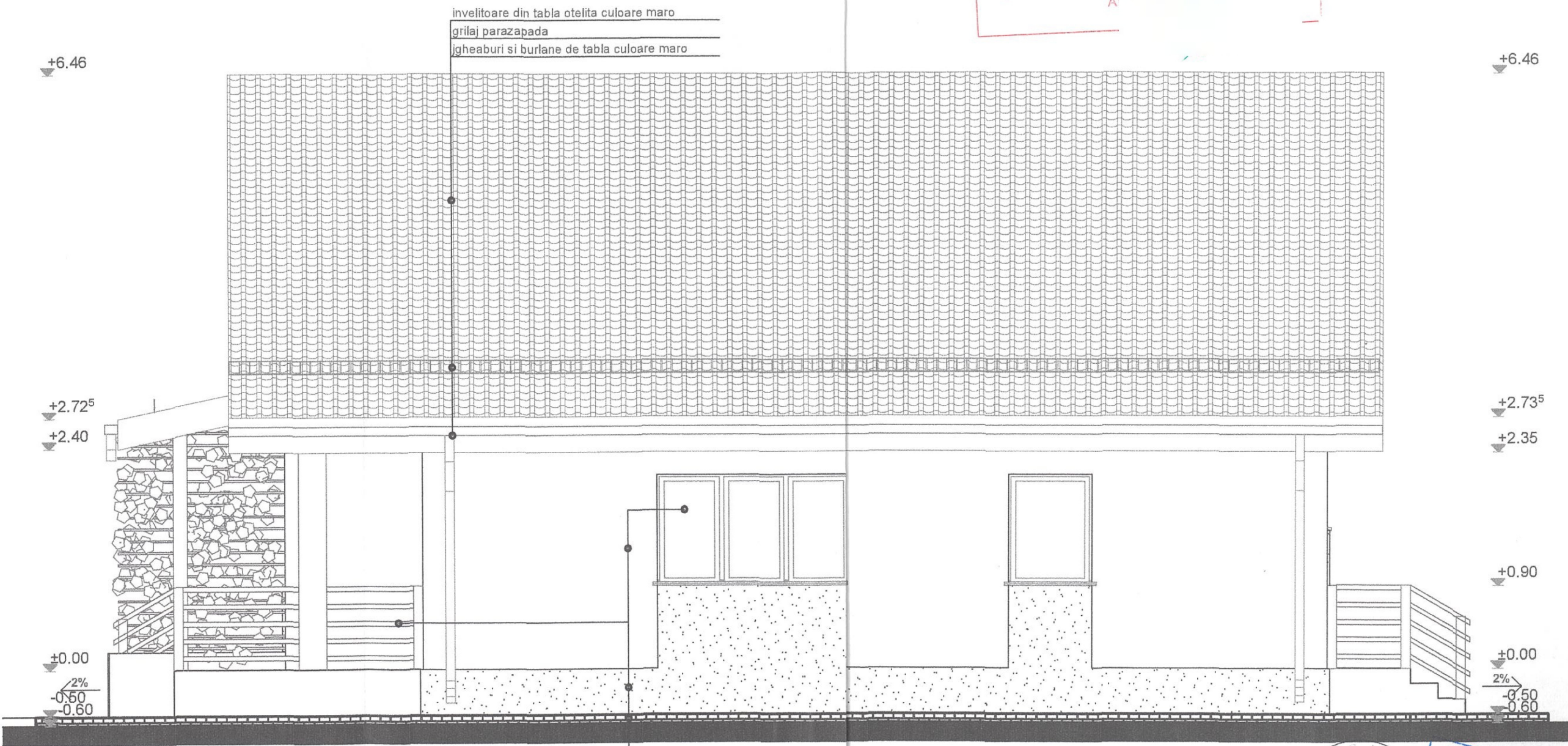

invelitoare din tabla otelita culoare maro
 grilaj parazapada
 gheaburi si burlane de tabla culoare maro

tamplarie PVC cu geam termoizolant - culoare maro
 tencuiala decorativa - culoare crem
 balustrade lemn - culoare maro
 tencuiala decorativa soclu - culoare maro
 trotuar

ORDINUL ARHITECTILOR
 DIN ROMANIA
 5107



JUDEȚUL SAȘAU
PRIMĂRIA MUNICIPIULUI SIBESTI
VIZAT SPAȘ NECONȘTIINȚĂRE
Anexa la autorizație de construire
Nr. 48 din 11.06.2024
Arhitect: 90

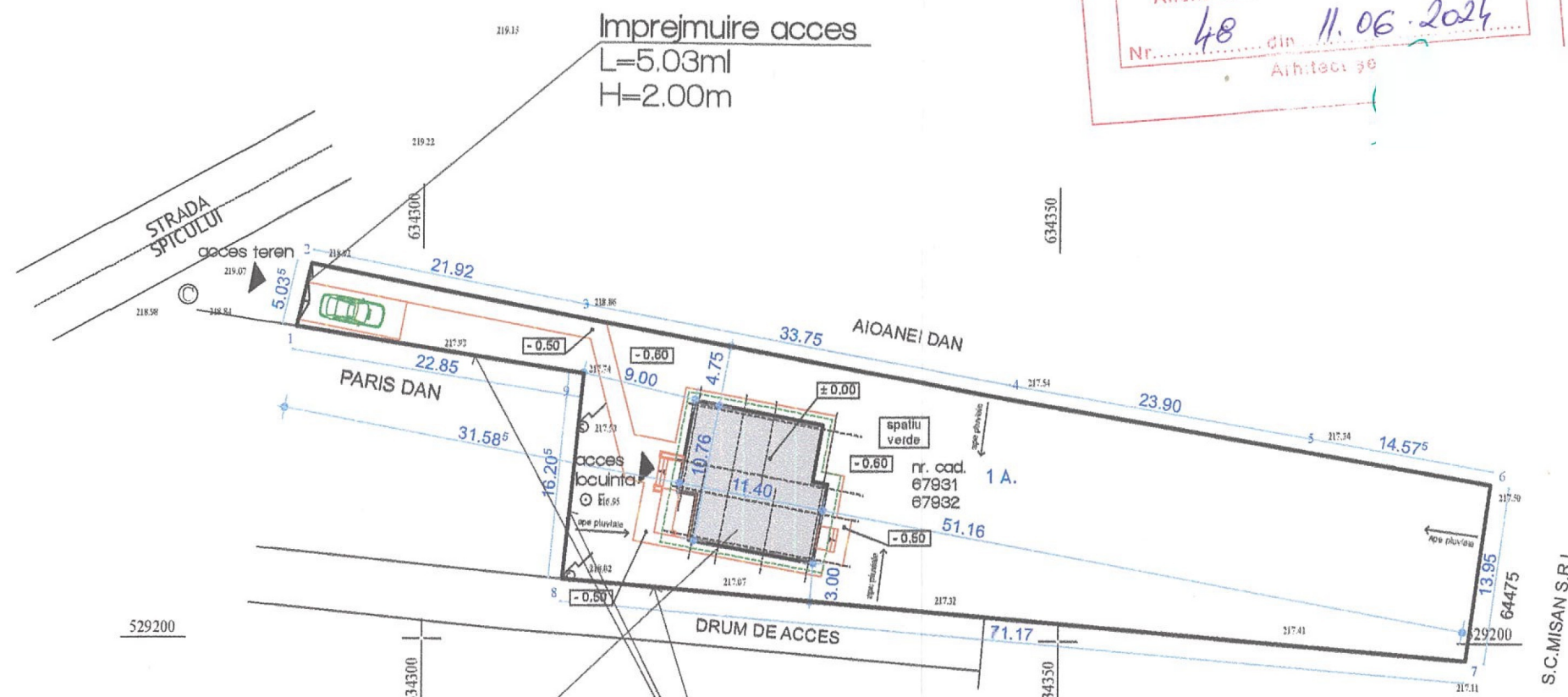

Imprejmuire acces
L=5.03ml
H=2.00m

Imprejmuire laterala
L=110.22ml
H=2.00m

Locuinta P
Ac=119.74mp
Ad=119.74mp
Au=89.34mp
Hstreasina=2.36m
Hcoama=6.46m
Hmaxima=6.46m
Cat D de importanta
Clasa IV de importanta
Gr. IV de rezistenta la foc
Ateren=1330mp
POT=9.00%
CUT=0.09

S.C. MISAN S.R.L.

ORDINĂ ARHITECTURALĂ