

FATADA PRINCIPALA LOCUINTA P+1E sc. 1:100

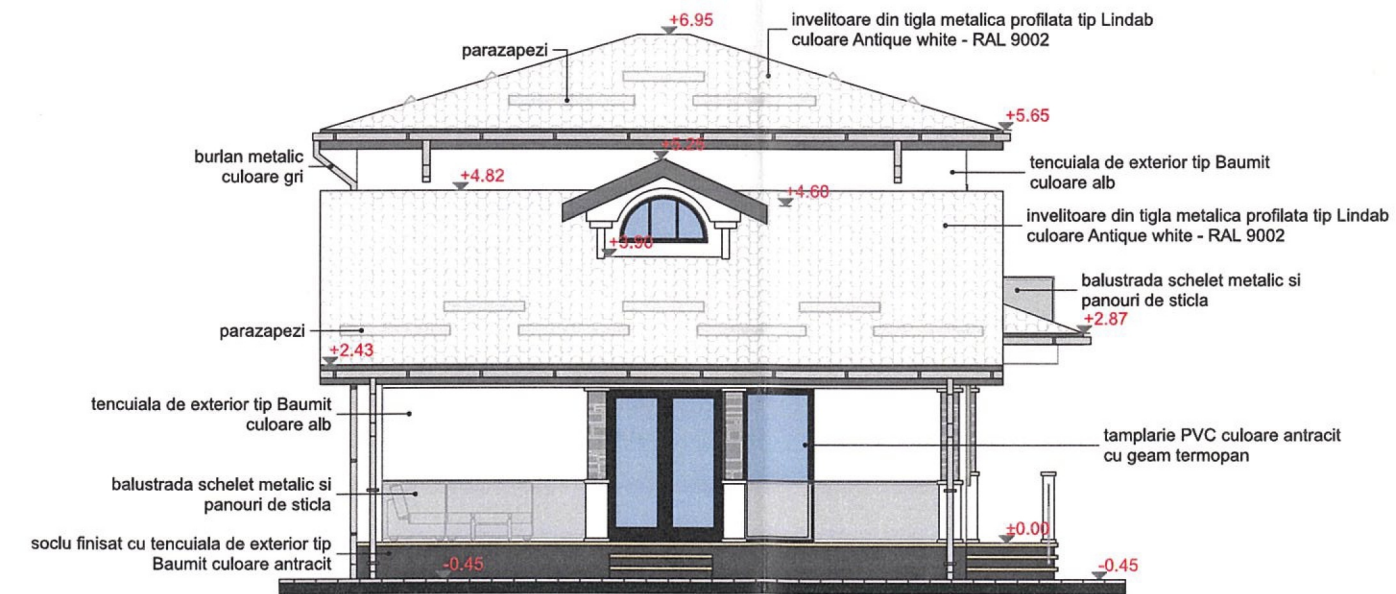

FATADA LATERALA STANGA LOCUINTA P+1E sc. 1:100

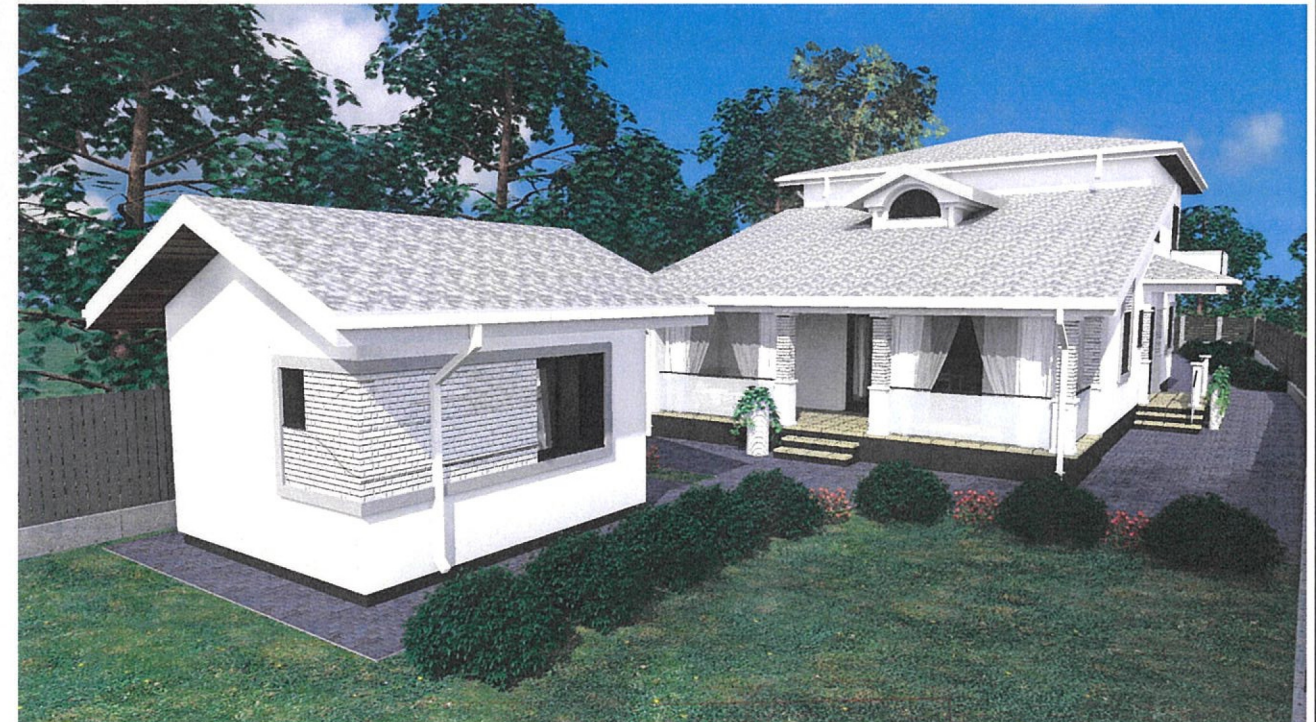

PRIMĂRIA MUNICIPIULUI ONEȘTI  
**VIZAT ȘI NE SCHIMBARE**  
 Anexa la autorizația de construire  
 desființare  
 Nr. 20 din 19.03.24

ORDINUL ARHITECTILOR  
 DIN ROMANIA  
 3340  
 Corneliu  
 CHIRIAC

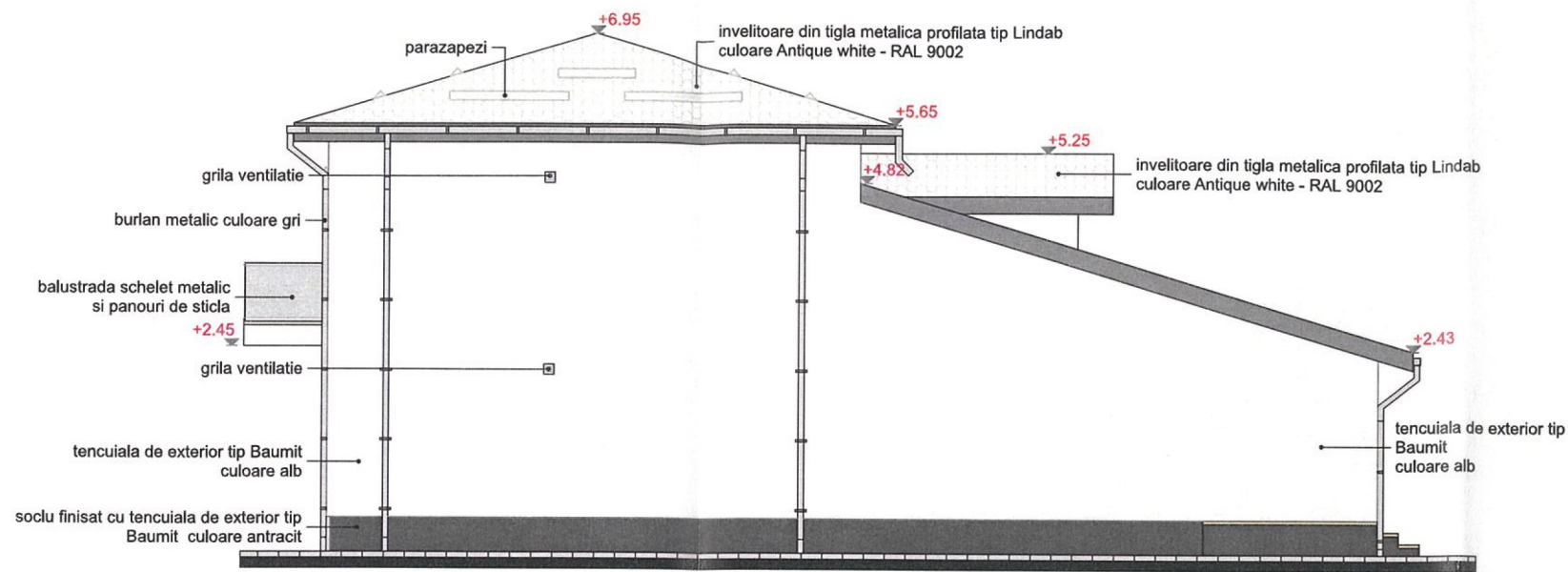

FATADA POSTERIOARA LOCUINTA P+1E sc. 1:100

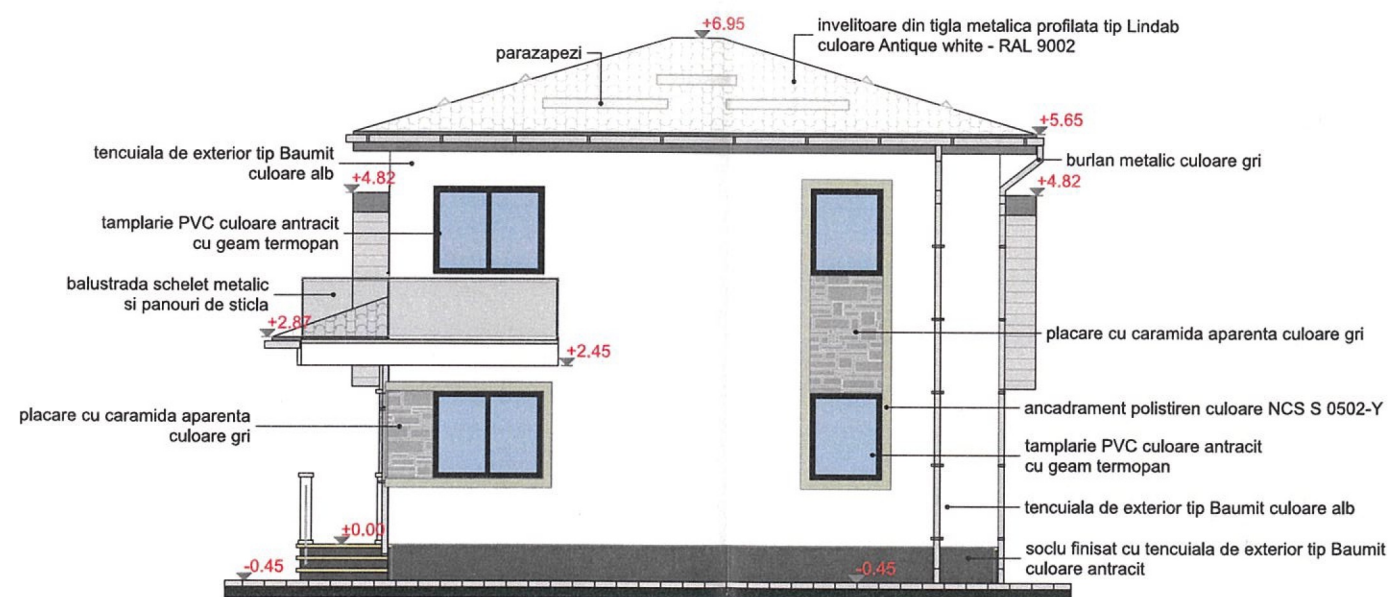

FATADA LATERALA DREAPTA LOCUINTA P+1E sc. 1:100



VIZAT SPRE NESCHIMBARE  
 Anexa la autorizatia de construire  
 desfiintare  
 Nr. 20 / 19.03.24  
 șef

ORDINUL ARHITECTILOR  
 DIN ROMANIA  
 3340  
 Corneliu  
 CHIRIAC  
 Arhitect cu drept de semnatura

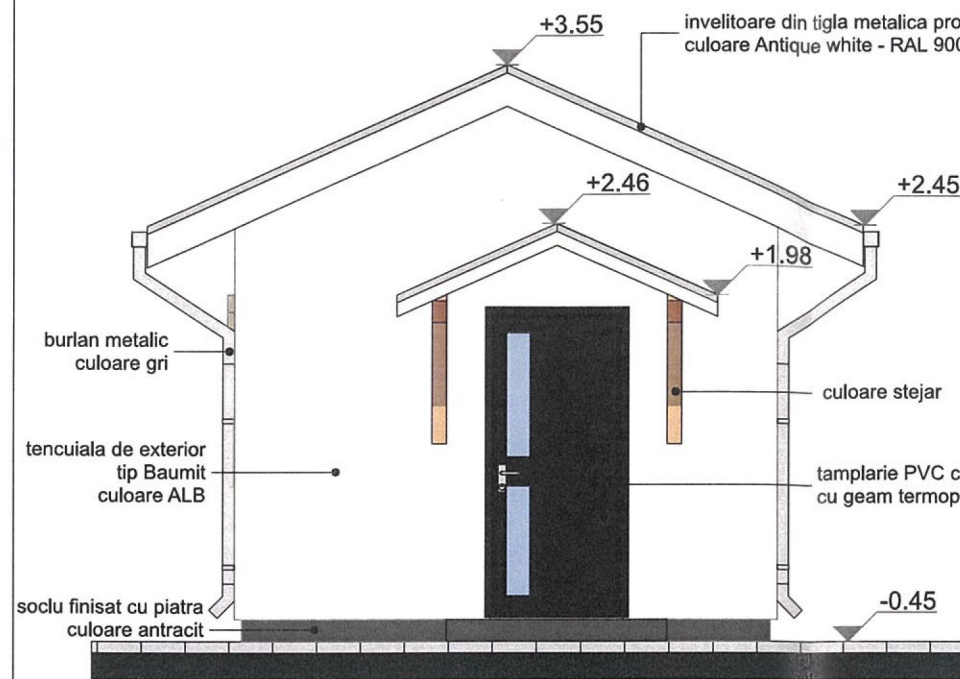

FATADA PRINCIPALA ANEXA GOSPODAREASCA sc. 1:50

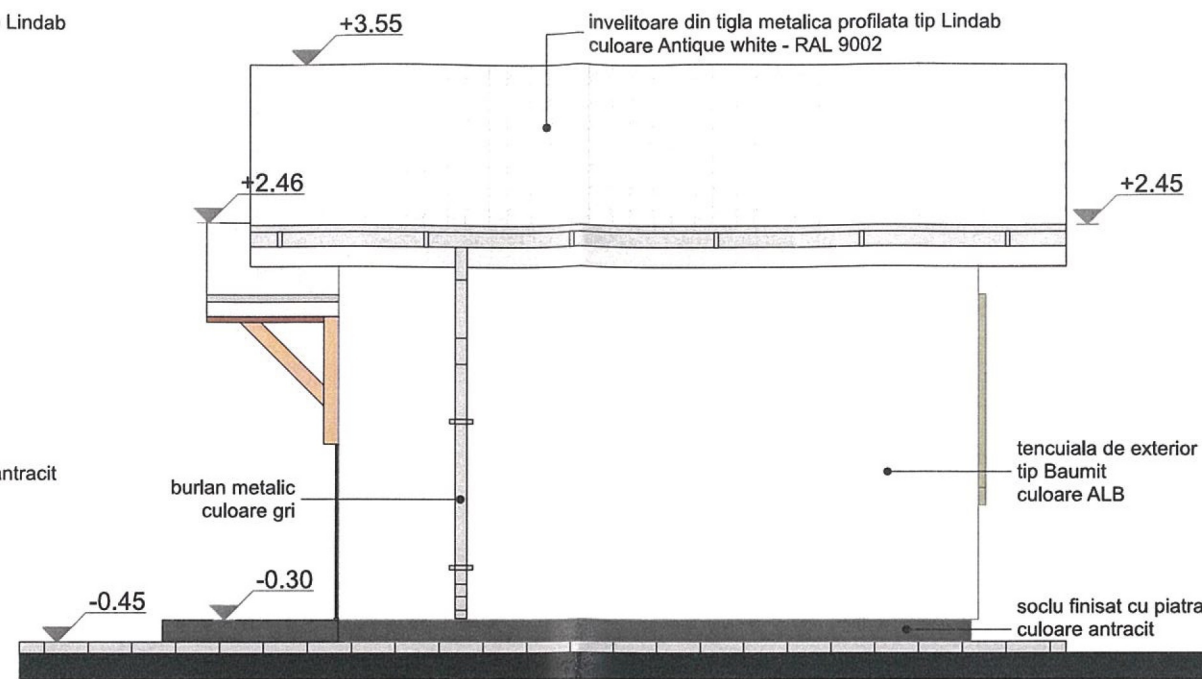

FATADA LATERALA DREAPTA ANEXA GOSPODAREASCA sc. 1:50

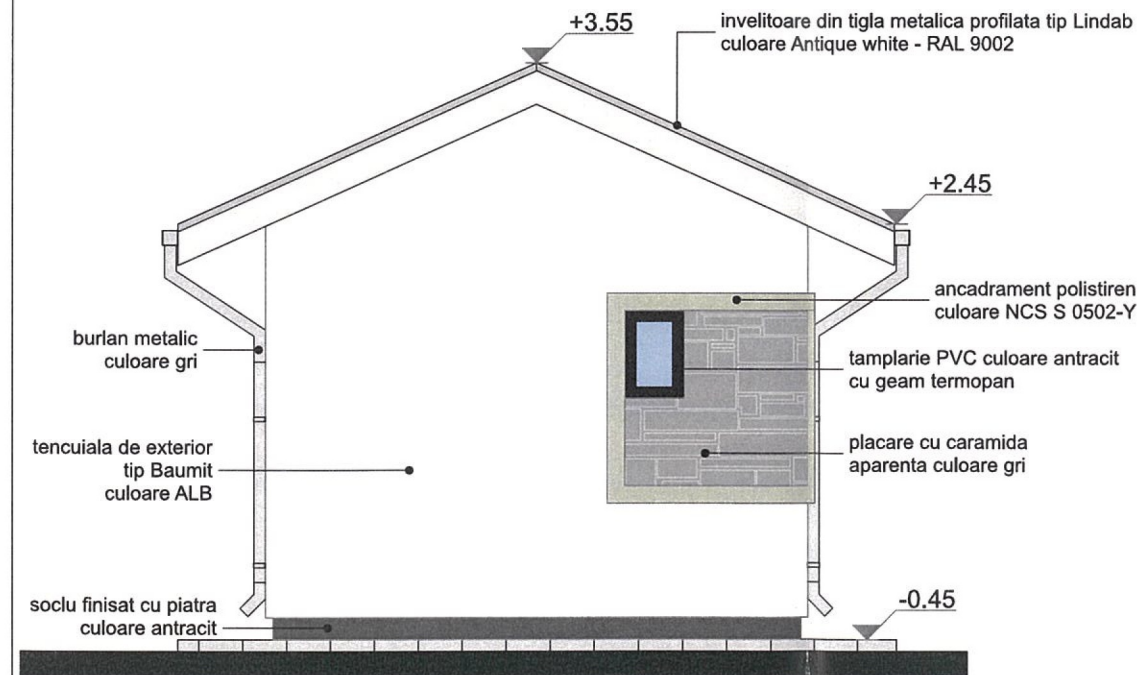

FATADA POSTERIOARA ANEXA GOSPODAREASCA sc. 1:50

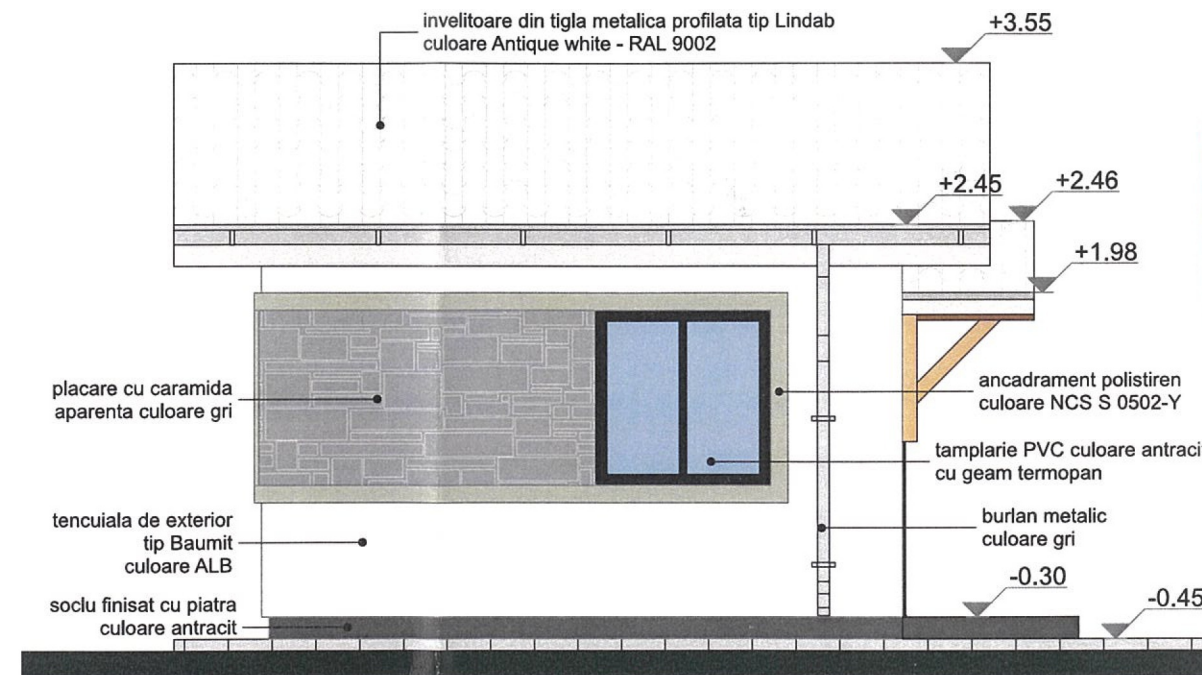

FATADA LATERALA STANGA ANEXA GOSPODAREASCA sc. 1:50

Județul Bacău  
 PRIMĂRIA MUNICIPIULUI ONEȘTI  
**VIZAT SPRE NESCHIMBARE**  
 Anexa la autorizația de construire  
 de finalizare  
 Nr. 20 din 19.03.24  
 Arhitect șef

ORDINUL ARHITECTILOR  
 DIN ROMANIA  
 3346  
 Cornelia  
 CHIRIAC  
 Arhitect cu drept de semnătură



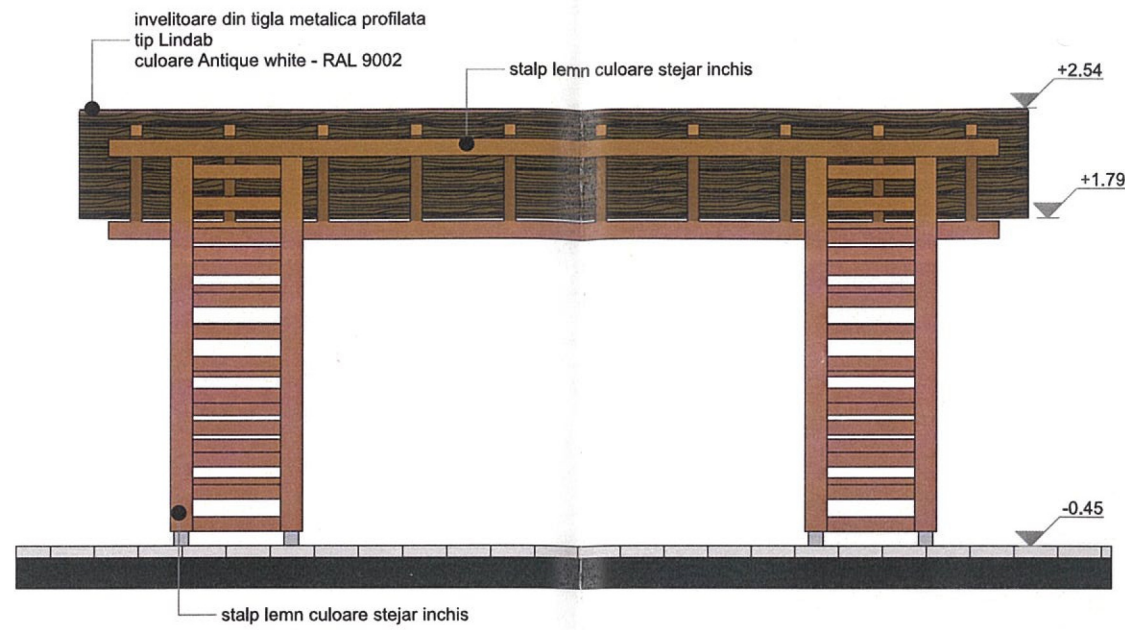

**FATADA LATERALA STANGA PARCARE ACOPERITA sc. 1:50**

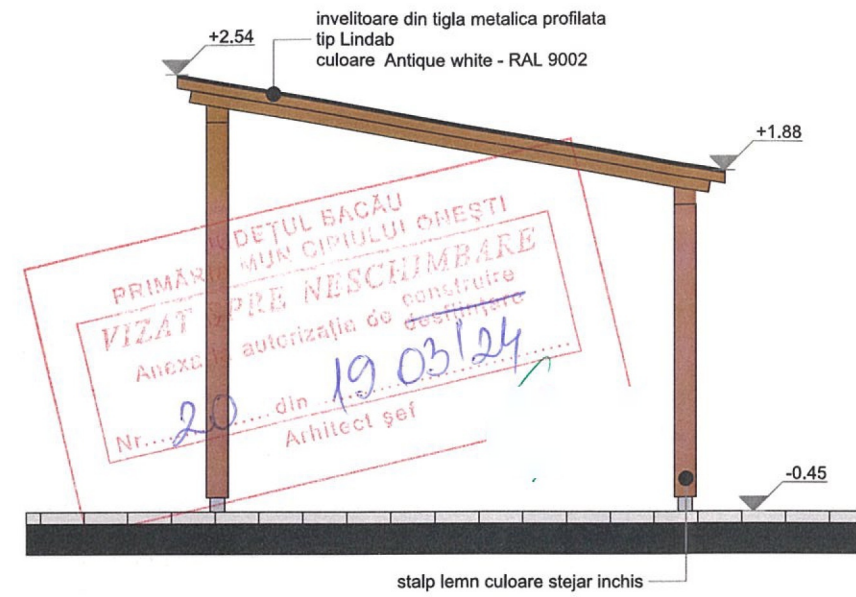

**FATADA PRINCIPALA PARCARE ACOPERITA sc. 1:50**

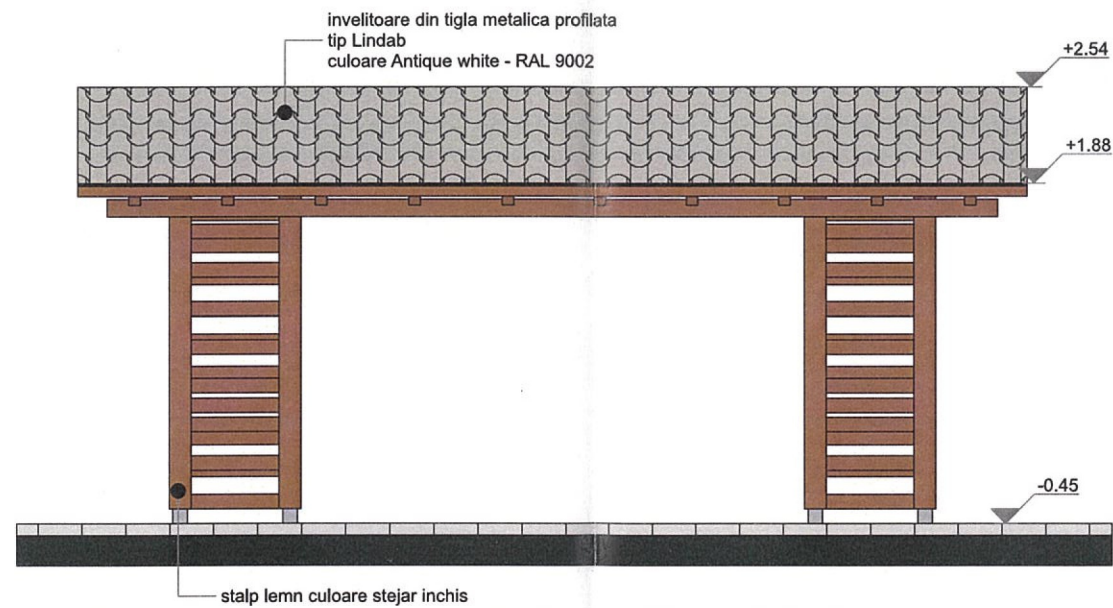

**FATADA LATERALA DREAPTA PARCARE ACOPERITA sc. 1:50**

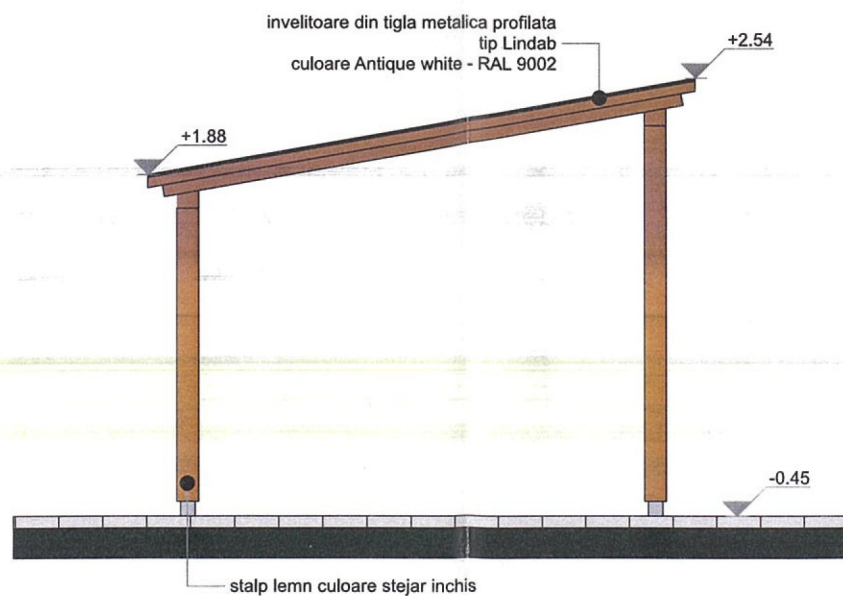

**FATADA POSTERIOARA PARCARE ACOPERITA sc. 1:50**



ORDINUL ARHITECTILOR  
DIN ROMANIA  
3340  
Corneliu

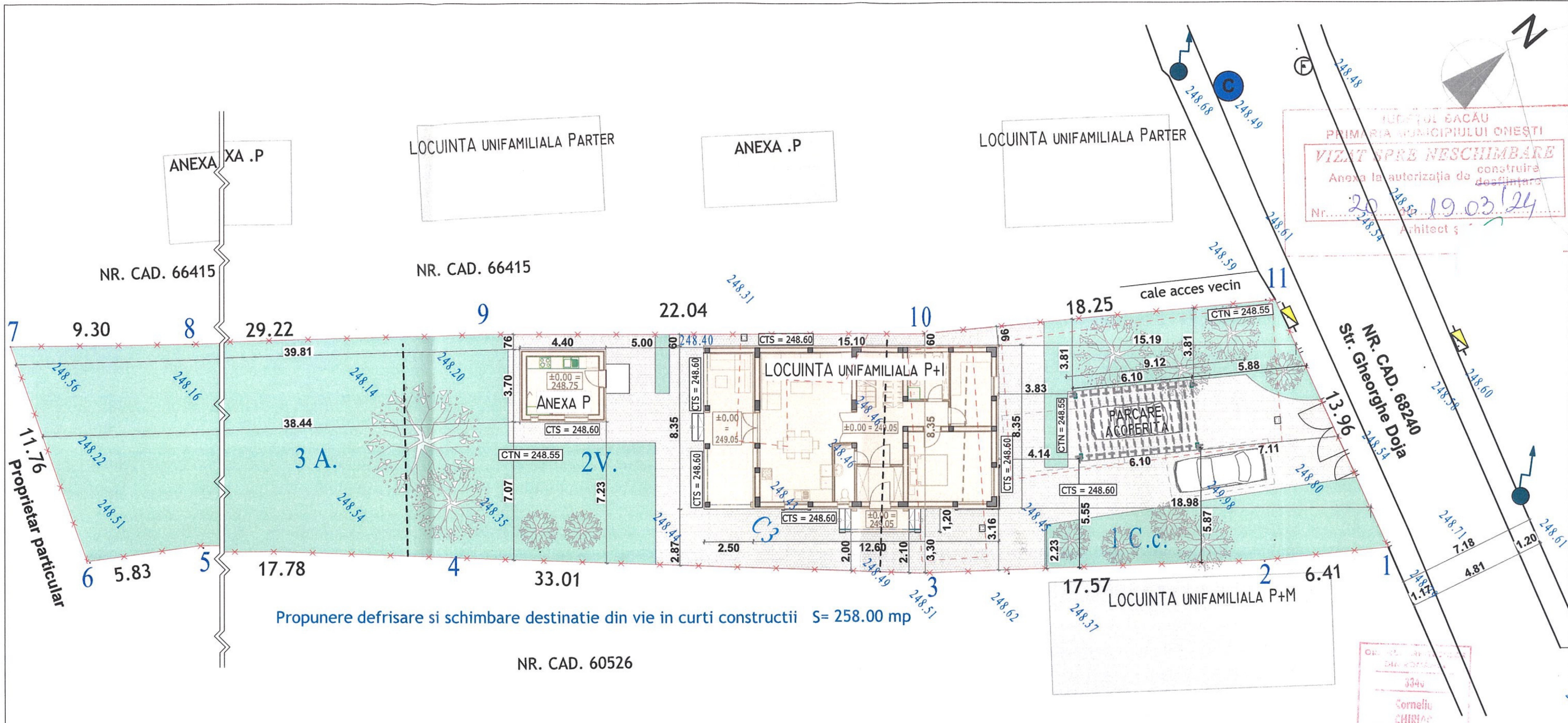

IUDULI EACAU  
 PRIMARIA MUNICIPIULUI ONEȘTI  
**VIZAT PORE NESCHIMBARE**  
 Anexa la autorizația de construire  
 Nr. 29.03/24  
 24.03.24  
 Arhitect ș

Propunere defrisare si schimbare destinatie din vie in curti constructii S= 258.00 mp

CORNELIU CHIRIAC  
 334v  
 Arhitect de proiect

INVENTAR DE COORDONATE  
"Sistem de Proiectie Stereografica 1970"

Nr. Pct.	X [m]	Y [m]
1	528974.718	635253.579
2	528969.489	635249.870
3	528955.901	635238.733
4	528931.842	635216.137
5	528918.505	635204.385
6	528913.677	635201.120
7	528917.926	635190.157
8	528924.986	635196.209
9	528947.342	635215.017
10	528963.983	635229.473
11	528978.743	635240.214

Clasa de importanta "IV"  
 Categoria de importanta "D"  
 Grad de rezistenta la foc II  
 Risc de incendiu: mic  
  
 Zona seismica B"  
 Zona climatica pentru vant: qref = 0.60 KPa pentru IMR = 50 de ani  
 Presiune conventionala: PC = 160 KPa cu natura de fundare normala  
 Acceleratia terenului: ag = 0.35 g

**PLAN DE SITUATIE sc. 1:200**

Suprafata totala teren S = 928.00 mp (masurata)  
 S = 970.00 mp (din acte)  
 Teren intravilan imprejmuit in totalitate cu gard din lemn.  
  
 Suprafata construita Locuinta P+1 Sc = 1  
 Suprafata desfasurata Locuinta P+1 Sd = 2  
 Suprafata construita Anexa Sc = 1  
 Suprafata desfasurata Anexa Sd = 1  
 Suprafata construita parcare acoperita Sc = 2  
 Suprafata desfasurata parcare acoperita Sd = 2  
 Suprafata construita totala Sc tot:  
 Suprafata desfasurata totala Sd tot:  
  
 Suprafata alei pietonale si auto: S = 234  
 Suprafata spatii verzi: S = 527  
  
 POT = 17,93 %  
 CUT = 0,26

**Legenda**

- Stalp beton
- Camin vizitare - retea apa

**LEGENDA**

- GARD IMPREJMUIRE
- Contur locuinte existente, propuse spre demolare

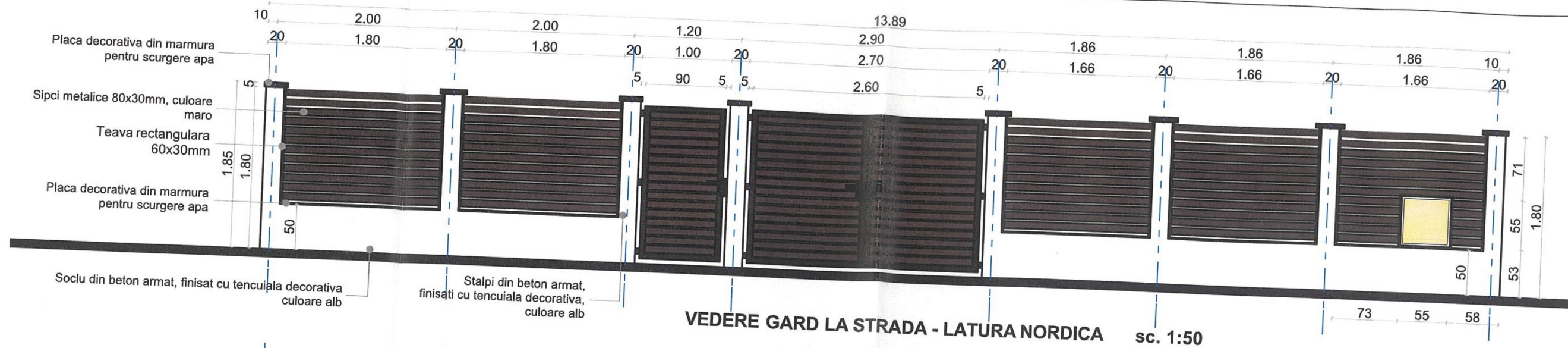

**VEDERE GARD LA STRADA - LATURA NORDICA sc. 1:50**

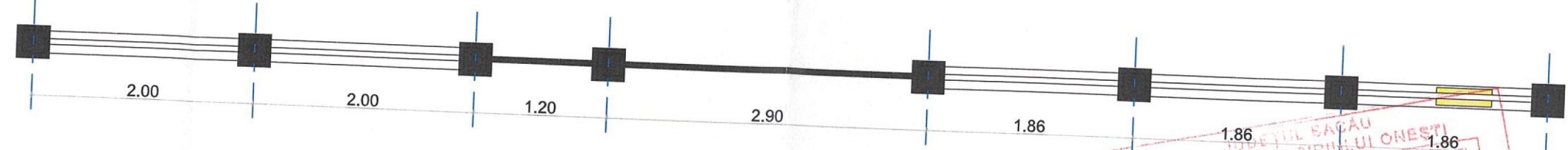

**PLAN GARD LA STRADA - LATURA NORDICA sc. 1:50**

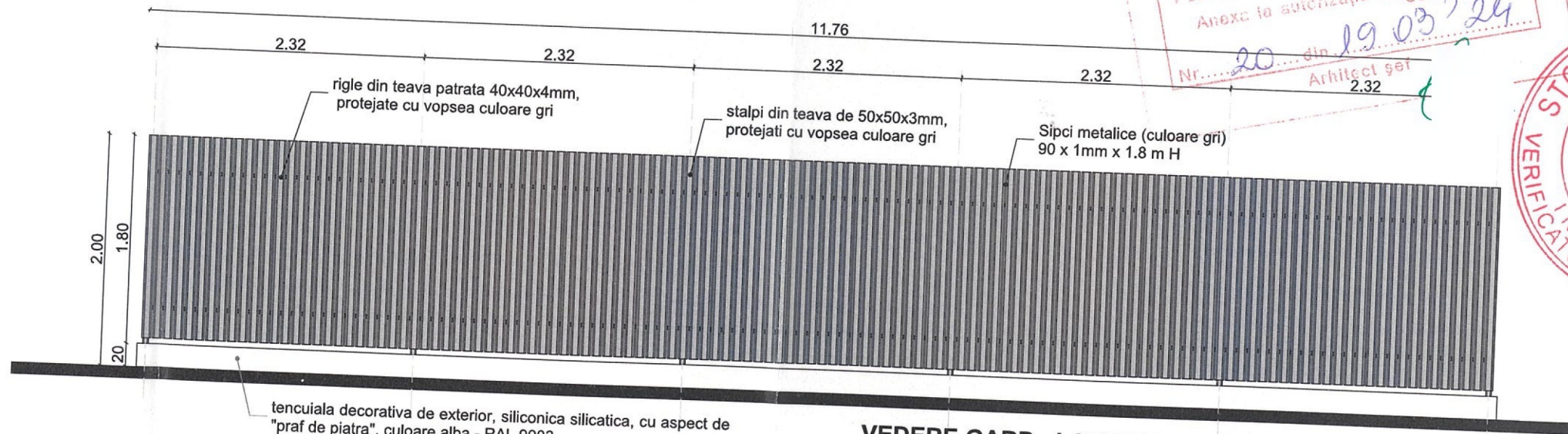

**VEDERE GARD - LATURA POSTERIOARA - sc. 1:50**

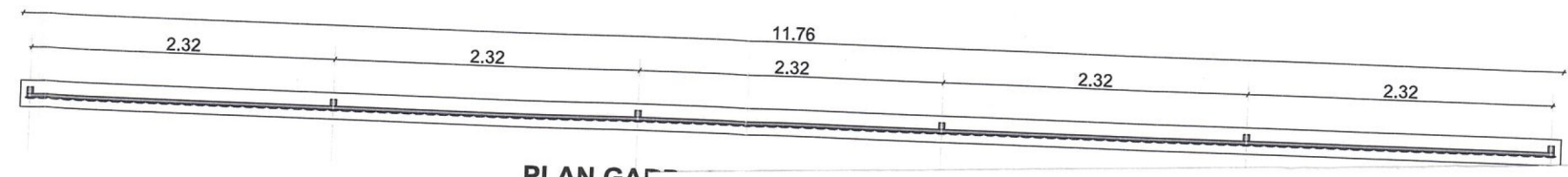

**PLAN GARD**

PRIMĂRIA MUNICIPIULUI ONEȘTI  
 JUDEȚUL BACĂU  
**VIZAT SPRE NESCHIMBARE**  
 Anexa la autorizația de construire  
 Nr. 20 din 19.03.24  
 Arhitect șef  
 2.32

ROMANIA  
 M.D.R.L.  
**STOICA DANIELA-DANIELA**  
 Nr. 08357  
 A.1  
 INGINER  
 VERIFICATOR DE PROIECTE

ORDINUL ARHITECTILOR  
 DIN ROMANIA  
 3340  
 Corneliu