

A

C

—LEGENDA—

- 1- Atic casete compozit BOND - culoare gri-antracit
- 2- Jgheaburi si burlane din tabla vopsita in camp electrostatic culoare alb RAL 9010
- 3- Tencuiala decorativa subtire montata pe plasa de sticla zugravita cu var lavabil culoare alb RAL 9010
- 4- Tamplarie PVC foliat gri antracit cu 5 camere, cu geam clar termopan "Low-E" cu Rmin.= 0,77 mp.K/W
- 5- Tencuiala decorativa subtire montata pe plasa de sticla zugravita cu var lavabil culoare gri RAL 7010
- 6- Ornamente casete compozit BOND - culoare maro RAL-8008

JUDEȚUL BACĂU
 PRIMĂRIA JUDEȚULUI BACĂU
 VIZAT ȘI ȘTAMPAT ÎN NOMELE PRIMĂRII JUDEȚULUI BACĂU
 Anexa la autorizația de construcție
 Nr. 24 din 28.03.24
 Arhitect șef



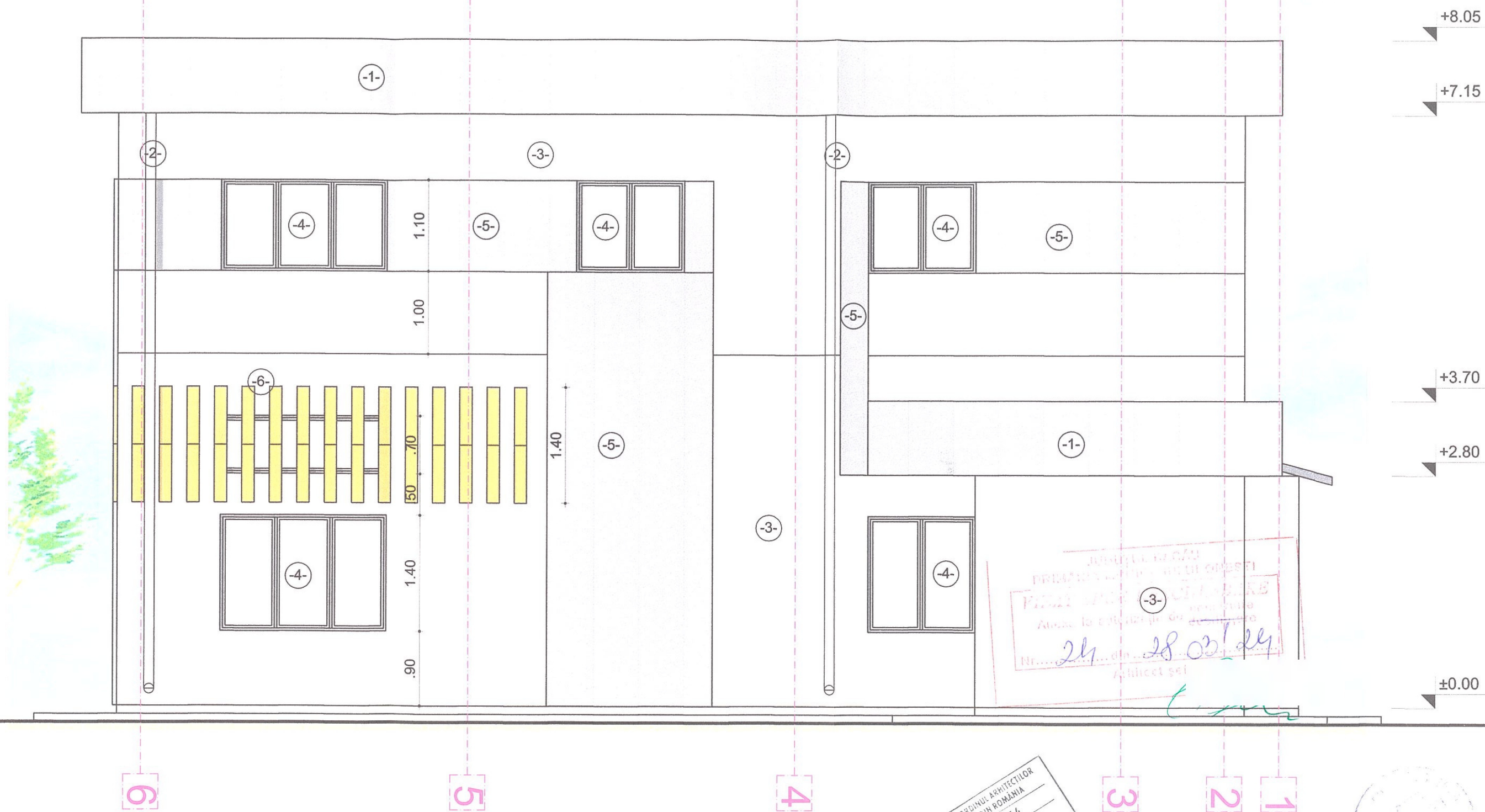

--LEGENDA--

- 1- Atic casete compozit BOND - culoare gri-antracit
- 2- Jgheaburi si burlane din tabla vopsita in camp electrostatic culoare alb
- 3- Tencuiala decorativa subtire montata pe plasa de sticla zugravita cu v culoare alb RAL 9010
- 4- Tamplarie PVC foliat gri antracit cu 5 camere, cu geam clar termopan Rmin.= 0,77 mp.K/W
- 5- Tencuiala decorativa subtire montata pe plasa de sticla zugravita cu v culoare gri RAL 7010
- 6- Ornamente casete compozit BOND - culoare maro RAL-8008

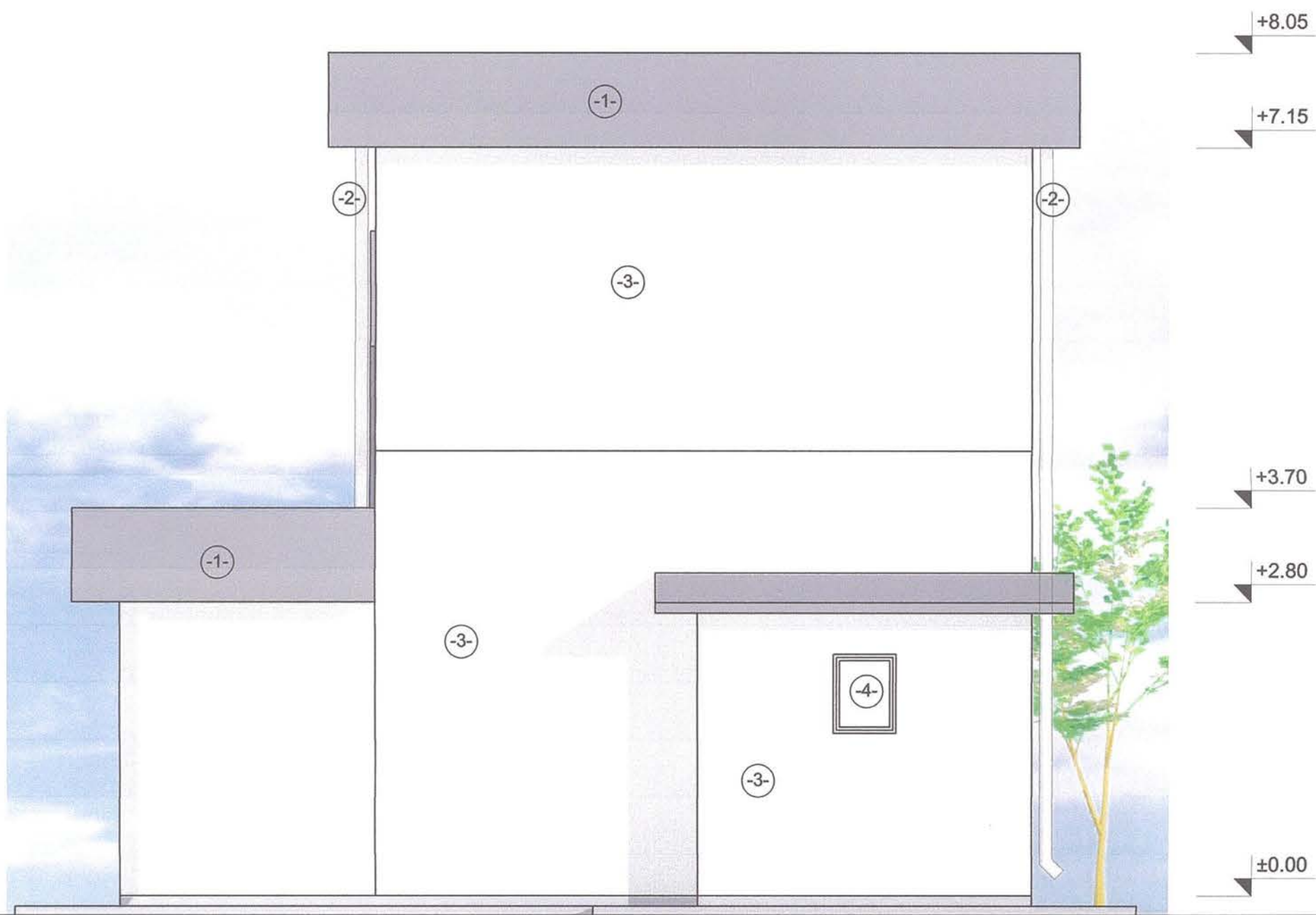

—LEGENDA—

- 1- Atic casete compozit BOND - culoare gri-antracit
- 2- Jgheaburi si burlane din tabla vopsita in camp electrostatic culoare alb RAL 9010
- 3- Tencuiala decorativa subtire montata pe plasa de sticla zugravita cu var lavabil culoare alb RAL 9010
- 4- Tamplarie PVC foliat gri antracit cu 5 camere, cu geam clar termopan "Low-E" cu Rmin.= 0,77 mp.K/W
- 5- Tencuiala decorativa subtire montata pe plasa de sticla zugravita cu var lavabil culoare gri RAL 7010
- 6- Ornamente casete compozit BOND - culoare maro RAL-8008

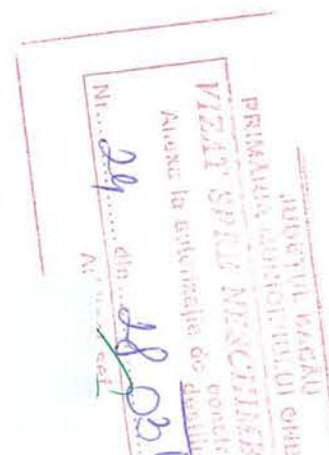



--LEGENDA--

- 1- Atic casete compozit BOND - culoare gri-antracit
- 2- Jgheaburi și burlane din tablă vopsită în câmp electrostatic culoare alb
- 3- Tencuială decorativă subțire montată pe plasa de sticlă zugrăvită cu culoare alb RAL 9010
- 4- Tamplarie PVC foliat gri antracit cu 5 camere, cu geam clar termopac Rmin.= 0,77 mp.K/W
- 5- Tencuială decorativă subțire montată pe plasa de sticlă zugrăvită cu culoare gri RAL 7010
- 6- Ornamente casete compozit BOND - culoare maro RAL-8008



Y.T.S. CASUNEANU

PLAN DE SITUATIE

Beneficiar: LAZAR NICOLAE CLAUDIU
Mun. Onesti, str. Redului, nr.69. jud. Bacau
(intravilan) nr. cad. 60736 scara 1:500



Teren	Suprafete (mp)		Coeficienti		
	1399		529500		
Afer	182				
Carosabil	147				
Sp. verzi	974				
	Construit	Desfasurata	Utila	P.O.T.	C.U.T.
Existent	85.50	171.00	151.51	6.11%	0.12
Demolat	0.00	0.00	0.00	0.00%	0.00
Propus	15.10	18	10	1.08%	0.01
Total	100.60	189.00	161.51	7.19%	0.14



LEGENDA:

- Contur teren
- Conducta apa rece
- Conducta canalizare menajera
- Conducta canalizare tehnologica
- Cablu energie electrica

Bazin etans vidanjabil

CLADIRE existenta P+1 S=85.50mp.
Gr. II, R.F., cat. D, clasa IV
Hstr=+7.31m si Hcoama=+7.87m

Camin apometru

Stil bransament

ARHITECTURA
 ROMANIA
 2454
 Nicus ILOPOLOS
 S.R.L.
 CUI: 166784
 25.08.2020
 BACAU



Y.T.S. CASUNEANU

PLAN DE SITUATIE

Beneficiar: LAZAR NICOLAE CLAUDIU
Mun. Onesti, str. Redului, nr.69. jud. Bacau
(intravilan) nr. cad. 60736 scara 1:500



Teren	Suprafete (mp)			Coeficienti	
	Construit	Desfasurata	Utila	P.O.T.	C.U.T.
Teren	1399				
Afer	182			529500	
Carosabil	147				
Sp. verzi	974				
Existent	85.50	171.00	151.51	6.11%	0.12
Demolat	0.00	0.00	0.00	0.00%	0.00
Propus	15.10	18	10	1.08%	0.01
Total	100.60	189.00	161.51	7.19%	0.14

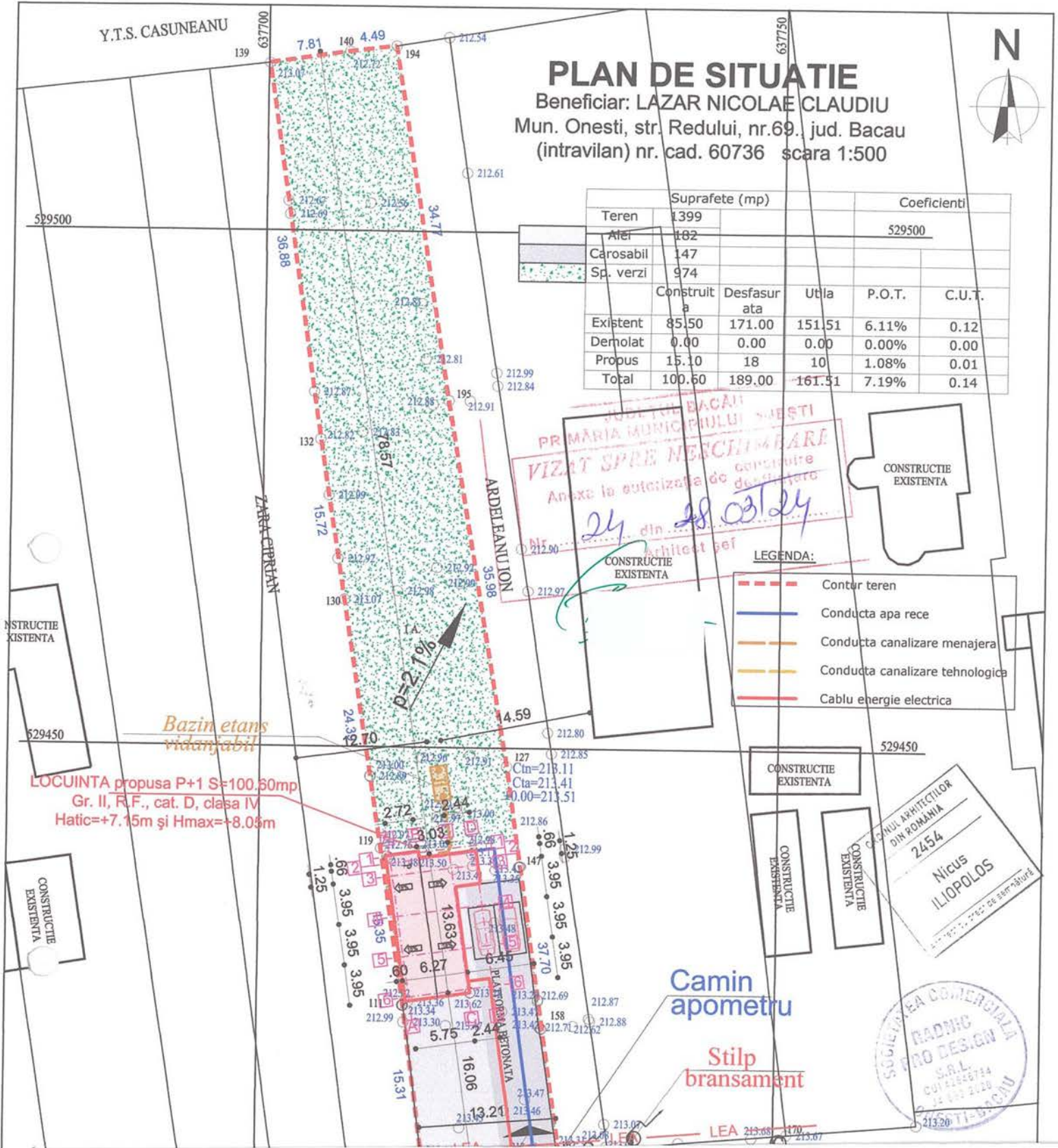

PRIMĂRIA MUNICIPIULUI ONEȘTI
VIZAT SPRE NECHINĂRARE
 Anexa la autorizația de construire
 24 din 28.03.24
 arhitect bef

- LEGENDA:**
- Contur teren
 - Conducta apa rece
 - Conducta canalizare menajera
 - Conducta canalizare tehnologica
 - Cablu energie electrica

CONSILIUL ARHITECTILOR
 DIN ROMANIA
 2454
Nicus ILIOPOLOS
 S.C. "PRO DESIGN" S.R.L.
 CUI 41456714
 J. Bacău, str. 2120
 60736 TI-BACĂU



CONSTRUCTIE EXISTENTA

529450

CONSTRUCTIE EXISTENTA

CONSTRUCTIE EXISTENTA

529450

CONSTRUCTIE EXISTENTA

CONSTRUCTIE EXISTENTA

Camin apometru

Stil bransament

LEA