

JUFEȚUL FAGAU
 PRIMĂRIA MUNICIPIULUI GÂMBEȘTI
 AVIZAT ȘI ȘTAMPAT ÎN NOMELE
 PRIMĂRII MUNICIPIULUI GÂMBEȘTI
 Nr. 18 din 08.03.2024
 Arhitect șef

- +14.66 burlan - tabla zincata vopsita electrostatice
protectat cu termoizolatie polistiren expandat 10cm
- +13.25 alaf protectie atic - tabla zincata vopsita electrostatice
- +12.00 tamplarie pvc - geam termoizolant
tripan(cu 5 camere)- wenge
- +11.00 balustrada confectie metalica
- +10.50
- +9.25 tamplarie pvc + geam termoizolant
tripan(cu 5 camere)- wenge
- +8.25 balustrada confectie metalica
- +7.75
- +6.50 tamplarie pvc + geam termoizolant
tripan(cu 5 camere)- wenge
- +5.50 balustrada confectie metalica
- +5.00
- +3.75 tamplarie pvc - geam termoizolant
tripan(cu 5 camere)- wenge
- +2.75 balustrada confectie metalica
- +2.25
- +1.00 tamplarie pvc + geam termoizolant
tripan(cu 5 camere)- wenge
- +0.00 tencuiala decorativa de exterior - ral 9010
aplicata peste termoizolatie polistiren expandat
ignifugat 10 cm
- 0.20

PREȘCUL V. DUMITRU
 ROMANIA
 PAT. DCZ

PREȘCUL I. GABRIEL
 ROMANIA
 PAT. DCZ



JUDEȚUL BACĂU
PRIMĂRIA MUNICIPIULUI GIȘTI
VIZAT ȘI ȘTAMPAT DE
Anexă la autorizația de construcții
Nr. 18 din 08.03.2024
Arhitect șef



+14.66
+13.25
tamplarie pvc + geam
termoizolant tripan(cu 5
camere)- wenge
+11.00
+10.65
+10.30
tamplarie pvc + geam
termoizolant tripan(cu 5
camere)- wenge
+8.25
+7.90
+7.75
tamplarie pvc + geam
termoizolant tripan(cu 5
camere)- wenge
+5.50
+5.15
+5.00
tamplarie pvc + geam
termoizolant tripan(cu 5
camere)- wenge
burlan - tabla zincata vopsita electrostatice
protejata cu termoizolatie polistiren expandat
10cm
+2.75
+2.40
+2.25
tamplarie pvc + geam
termoizolant tripan(cu 5
camere)- wenge
+1.00
±0.00
-0.45
trotuar de protectie - pavele beton 4 cm

CU V. DUMITRU
ANIA

INGINER
EXPERT TEHNIC

CONCEPT
S.R.L.
DÂMBOVIȚA

ORDINUL ARHITECTILOR
DIN ROMANIA
8550
Romulus-L...

GABRIEL

JUDEȚUL IALOMIȚA
 PRIMĂRIA JUDEȚULUI IALOMIȚA
 VIZAT ȘI ÎNREGISTRAT
 Anexa la proiectul nr. 60
 Nr. 18 din 08.03.24
 Arhitect



POPEȘ
 EX

P. NEGUEȘ

COȘTEA

JUDEȚUL SAȘAU
 PRIMĂRIA MUNICIPIULUI DIN ȘTI
 Nr. 18 din 08.03.2024
 Subiect: ...

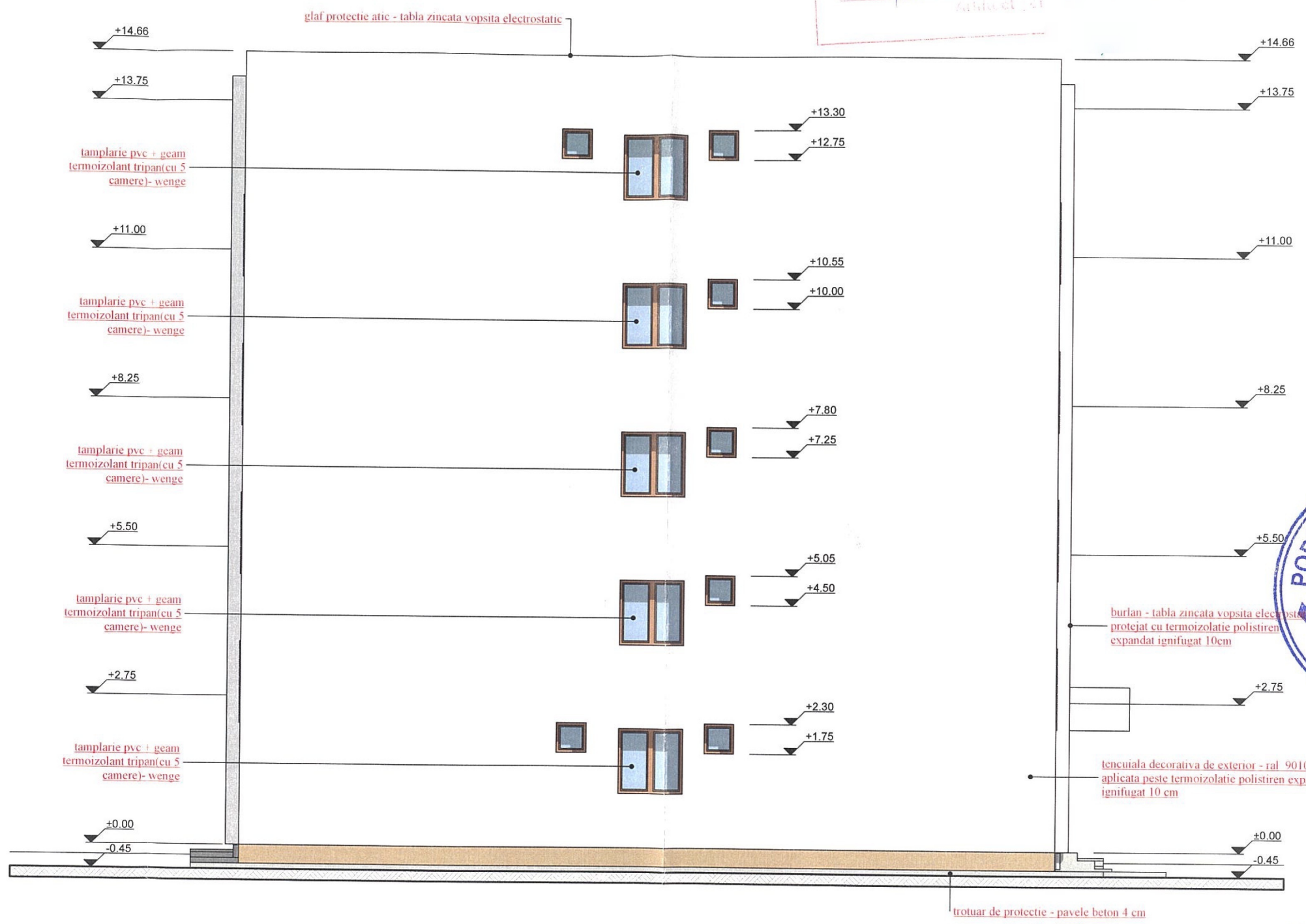

POPEȘCI
 EXP

ORDINUL ARHITECTURII
 DIN ROMANIA
 85/00
 ROMULIA

Prezentul document recepționat
e valabil însoțit de procesul verbal
de recepție 3418/31.07.2023

Oficiul de Cadastru și Publicitate Imobiliară
Bacău
23071/31.07.2023
(nr. de înregistrare/data)
Recepționat
Oana Daniela Moșneagu

3.91
Oana-Daniela Mosnegutu
Semnat digital
de Oana-Daniela
Mosnegutu

SUPRAFATA TEREN - 594,00 MP
CONSTRUCTII EXISTENTE - 594,00 MP
SUPRAFATA CONSTRUITA - 2.970,00 MP
SUPRAFATA DESFASURATA - 100,00 %
POT EXISTENT - 100,00 %
CUT EXISTENT - 5,00

ag = 0,35 g
tc = 0,7 sec

clasa de importanță "III" - conform NP 100 / 2013
categoria de importanță "C" - conform HGR 976 / 1997
grad de rezistență la foc "II" - conform NP 118 / 1999

529900

529850

529800

537000

537000

537050

537100

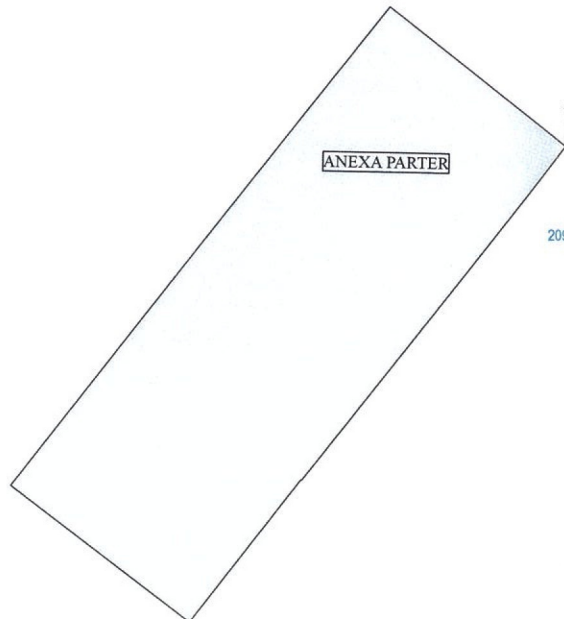

ANEXA PARTER

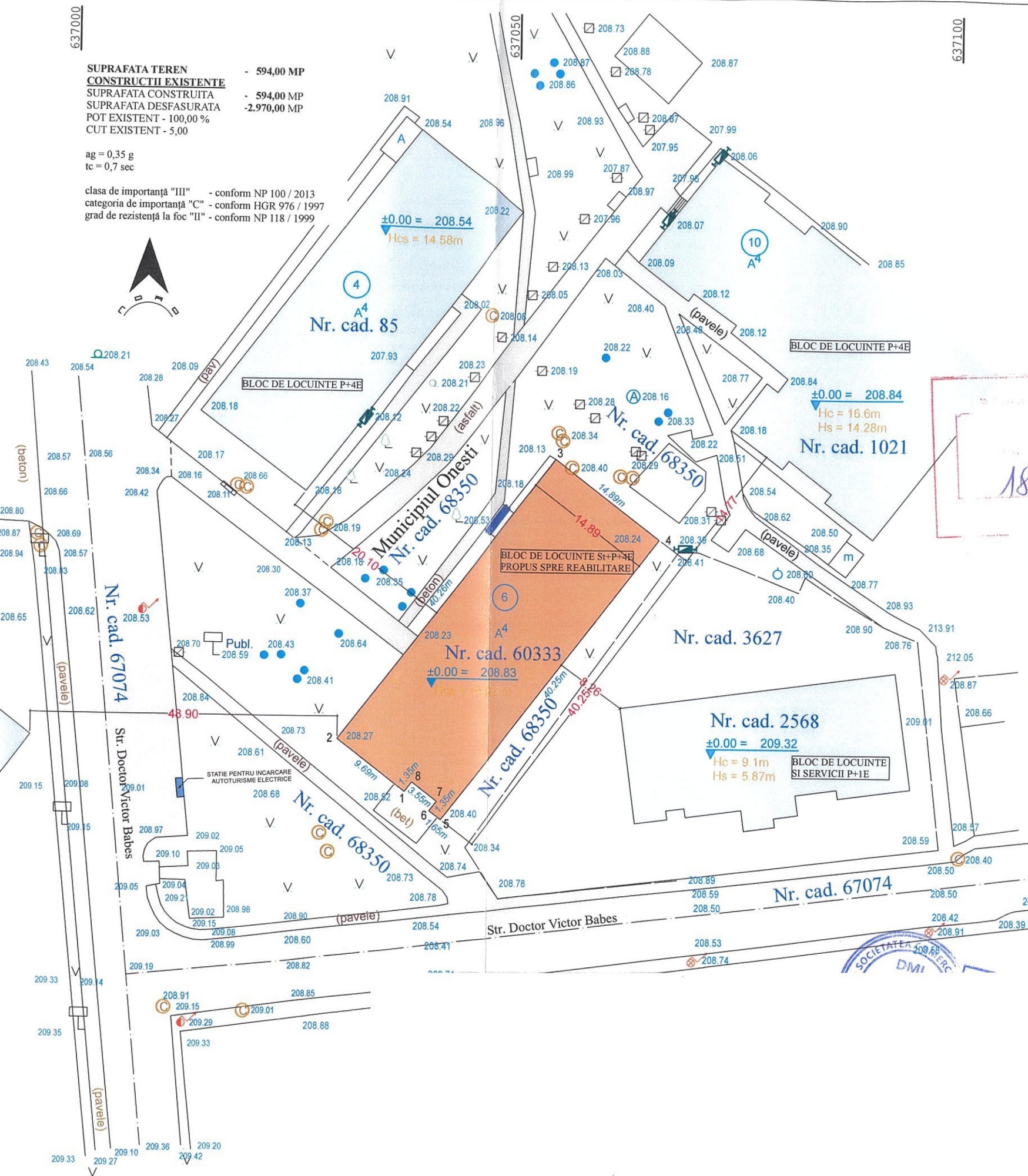

ROMANIA
BACAU
CAMPIONARI
CAMPIONARI
18 08 03 24

