

Nr.cad.: 69215

Plan de Situatie, Scara 1:500

Intravilan, mun. Onești, Calea Bacaului, nr.37C, T9, P337/23, jud. Bacău

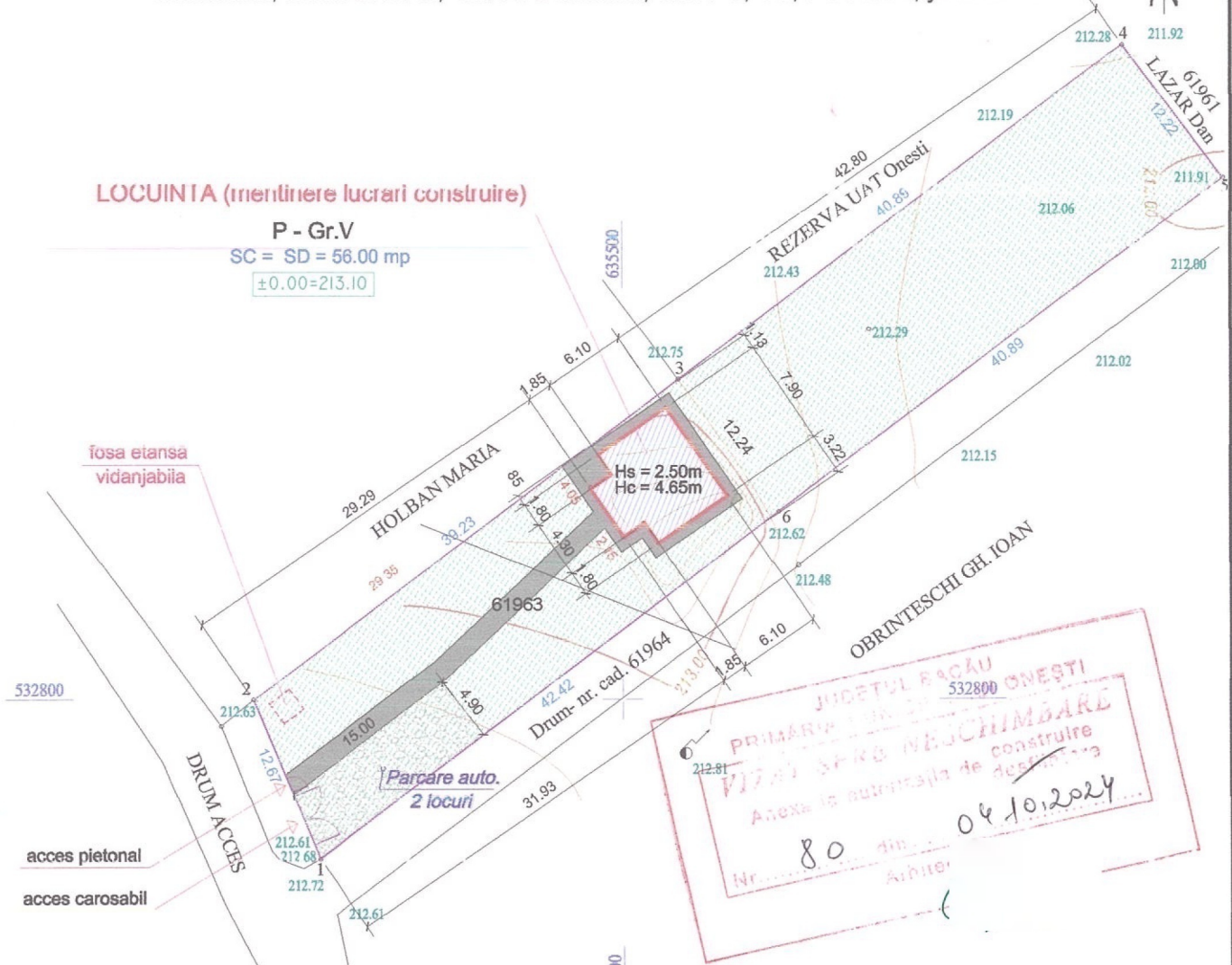

LOCUINTA (menținere lucrari construite)

P - Gr.V

SC = SD = 56.00 mp

±0.00=213.10

fosa etansa
vidanjabila

HOLBAN MARIA

635500

REZERVA UAT Onesti

OBRINTESCHI GH. IOAN

532800

DRUM ACCES

acces pietonal
acces carosabil

Parcare auto.
2 locuri

JUDETUL BACĂU
PRIMĂRIA MUN. ONEȘTI
VIAȚĂ ȘARĂ MĂȘCHIMBARE
Anexa la autorizația de construire
Nr. 80 din 04.10.2024
Arhitec

INVENTAR DE COORDONATE

Nr. Pct.	Coordonate pct.de contur		Lungimi laturi D(i,i+1)
	X [m]	Y [m]	
1	532788.249	635477.681	12.666
2	532799.950	635472.833	39.229
3	532823.599	635504.132	40.890
4	532848.250	635536.756	12.218
5	532838.505	635544.126	40.890
6	532813.839	635511.514	42.421

S(2)=999.99mp P=188.313m

Sistem de proiectie: STEREO '70
Sistem de referinta: Marea Neagra

BILANT de SUPRAFETE

Suprafata teren aferent	= 1000.00 mp.
Suprafata Construita	= 56.00 mp.
Suprafata Desfasurata	= 56.00 mp.
Suprafata transport	= 100.00 mp.
Suprafata retele	= 10.00 mp.
Suprafata spatii verzi	= 834.00 mp.

POT = 5.60% ; CUT = 0.056

Verificator	Cerinta	Raport Verificare Nr.	
Expert	Cerinta	Raport Expertiza Nr.	
Proiectant general	S.C. EXPICON CONSULT S.R.L. C.F. - 38459524; J4/1794/2017	Alte specialitati	
Proiectant specialitate arhitectura	S.C. DANCO DEE-SIGN S.R.L. C.F. - 3784441	Beneficiar: PASCU NICUSOR-DOREL si PASCU VASILICA Amplasament: mun. Onesti, Calea Bacaului, nr.37C, jud. Bacău	Proiect nr. 22/23
Specificatie	Nume/Prenume	Semnatura	Scara 1:500
Sef proiect	ing. V. Antohi		MENTINERE LUCRARI DE CONSTRUIRE LOCUINTA INDIVIDUALA
Proiectat	arh. D. Petrusca		FAZA D.T.A.C.
Desenat	ing. E. Agache	Data Aug.2023	Plan de Situatie Plansa nr. A2

SV

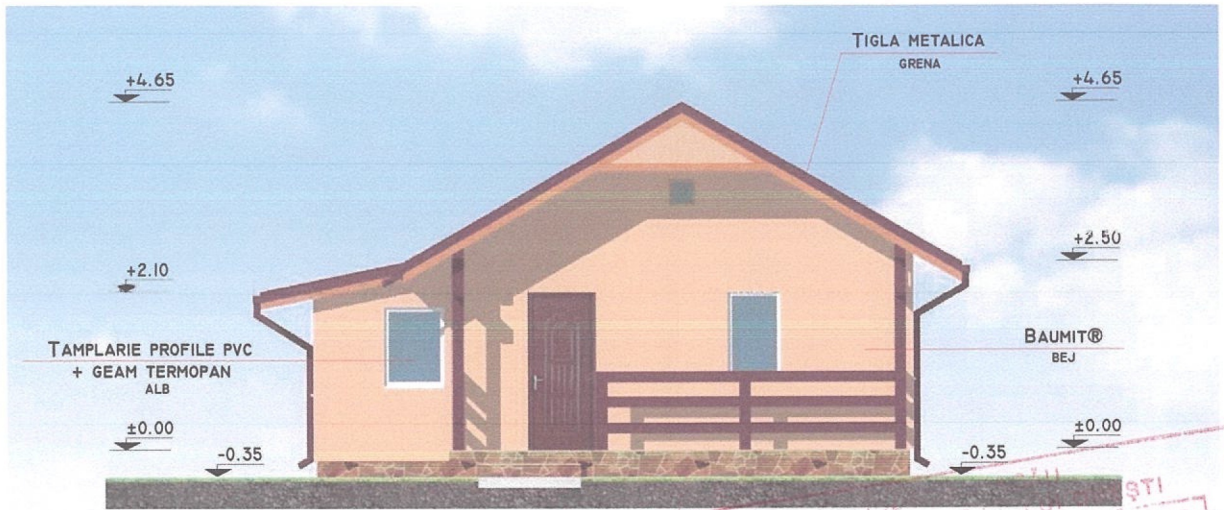

SOCLU PLACAT
PIATRA LACUITA

SE

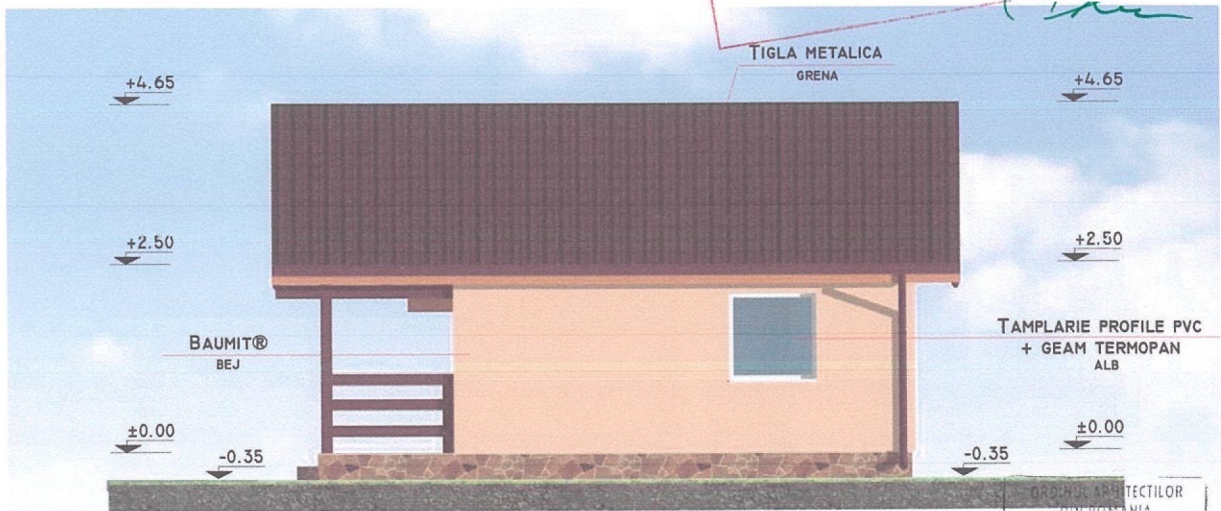

POIMARIA MUN. SI PASCU NICUSOR
PIZAT SPRE NEBSCHIMBARE
 Anexa la autorizatia de construire
 Nr. 80 din 04.10.2024
 Arhitect

Verificator	Cerinta	Raport Verificare Nr.	
Expert	Cerinta	Raport Expertiza Nr.	
Proiectant general	S.C. EXPICON CONSULT S.R.L. C.F. - 38459524; J4/1794/2017	Alte specialitati	
Proiectant specialitate arhitectura	S.C. DANCO DEE-SIGN S.R.L. C.F. - 3784441	Beneficiar: PASCU NICUSOR-DOREL si PASCU VASILICA Amplasament: mun.Onesti,Calea Bacaului,nr.37C,jud.Bacau	Proiect nr. 22/23
Specificatie	Nume/Prenume	Semnatura	Scara
Sef proiect	ing. V.Antohti		1:100
Proiectat	arh. D.Petrusca		Data
Desenat	ing. E.Agache		Aug.2023
MENTINERE LUCRARI DE CONSTRUIRE LOCUINTA INDIVIDUALA			
Fatade "Sud"			
			FAZA D.T.A.C. Plansa nr. A4

NE

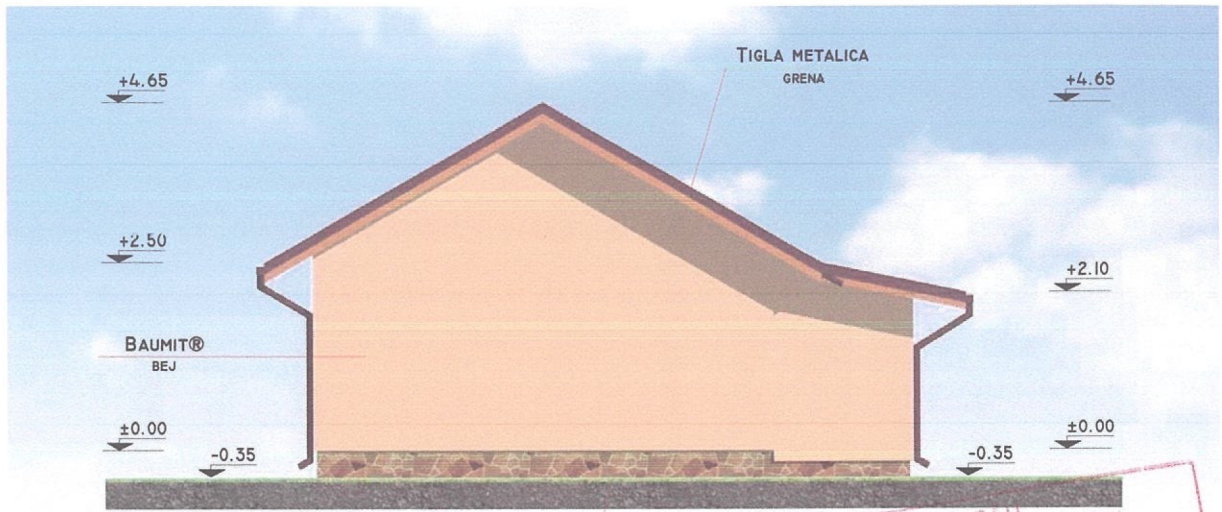

SOCLU PLACAT
PIATRA LACUITA

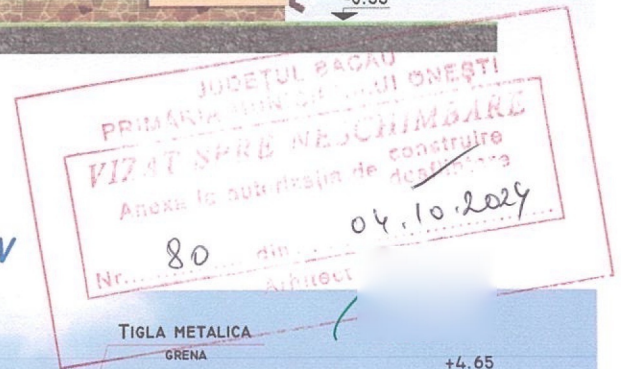

NV

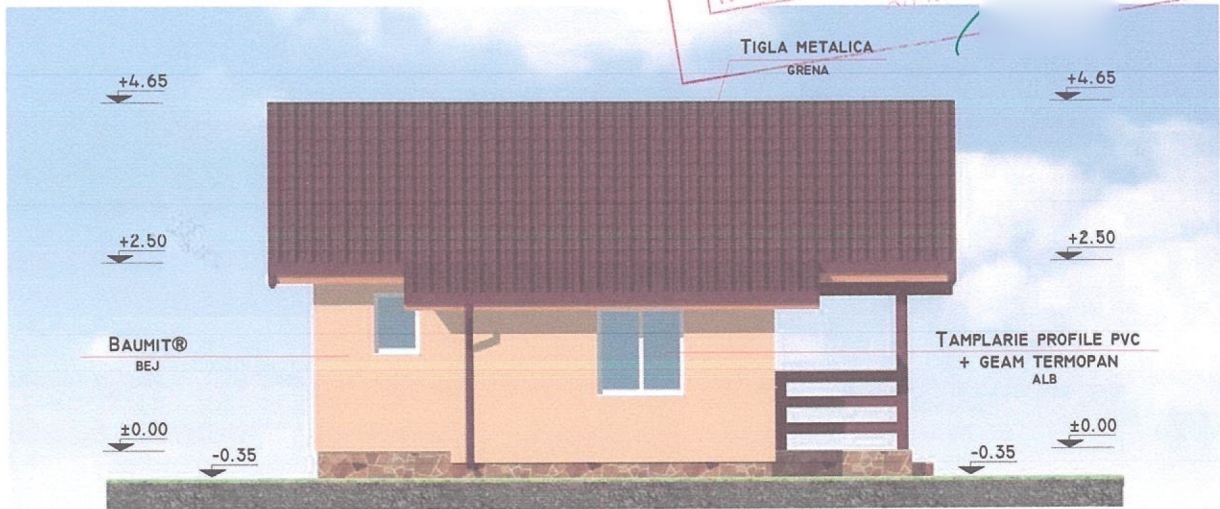

SOCLU PLACAT
PIATRA LACUITA

Verificator	Cerinta	Raport Verificare Nr.	
Expert	Cerinta	Raport Expertiza Nr.	
Proiectant general	S.C. EXPICON CONSULT S.R.L. C.F. - 38459524; J4/1794/2017	Alte specialitati	
Proiectant specialitate arhitectura	S.C. DANCO DEE-SIGN S.R.L. C.F. - 3784441	Beneficiar: PASCU NICUSOR-DOREL si PASCU VASILICA Amplasament: mun.Onesti,Calea Bacaului,nr.37C,jud.Bacău	Proiect nr. 22/23
Specificatie	Nume/Prenume	Semnatura	Scara
Sef proiect	ing. V.Antohti		1:100
Proiectat	arh. D.Petrusca		Data
Desenat	ing. E.Agache		Aug.2023
MENTINERE LUCRARI DE CONSTRUIRE LOCUINTA INDIVIDUALA			
Fatade "Nord"			FAZA D.T.A.C. Plansa nr. A5