

LEGENDA FINISAJE

SIMBOL	DESCRIERE
1	TAMPLARIE PVC CU GEAM TERMOIZOLANT - CULOARE GRI DESCHIS
2	PANOU FATADA CULOARE ALBASTRU
3	PLACARE CU GRESIE - 45X45cm - CULOARE BEJ
4	ATM
5	COPERTINA ATM
6	BANDOU LUMINOS "RAIFFEISEN BANK" 545x85 cm
7	CASETA "WESTERN UNION" 100x48 cm
8	PLACARE CU FAIANTA INTERIOR - 30x30cm - CULOARE MARO
9	ZUGRAVEALA INTERIOARA CULOARE ALB

OBLIGATORIU !

ORICE MODIFICARE ADUSA PE PARCURSUL EXECUTIEI FATA DE PROIECTUL VIZAT SPRE NESCHIMBARE, VA FI FACUTA NUMAI CU ACORDUL EXPRES AL PROIECTANTULUI PRIN DISPOZITIE DE SANTIERS CE VA FI INREGISTRATA LA AUTORITATEA EMITENTA A AUTORIZATIEI DE CONSTRUIRE.

NERESPECTAREA IN EXECUTIE A PROIECTULUI VA IMPLICA REFUZUL PROIECTANTULUI DE A RECEPTIONA LUCRAREA.

- LUCARILE SOLICITATE - CATEGORIA "D" DE IMPORTANTA REDUSA
- CLADIREA DIN CARE FACE PARTE SPATIUL STUDIAT - CATEGORIA DE IMPORTANTA "C" - NORMALA;
- CLASA a III - a DE IMPORTANTA;
- GRADUL II DE REZISTENTA LA INCENDIU

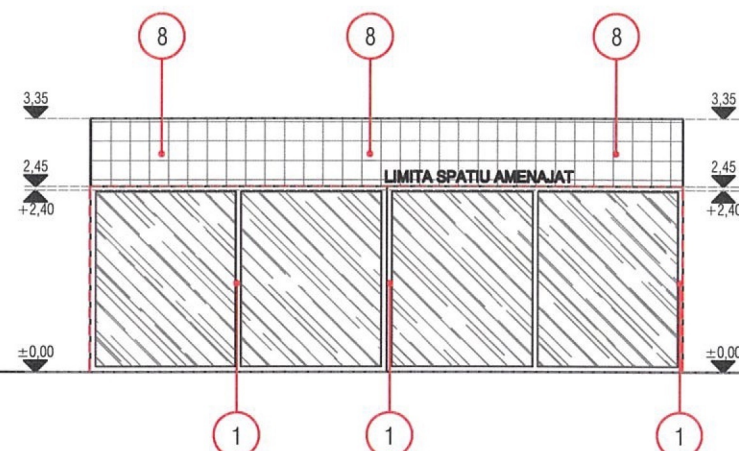

FATADA INTERIOARA - SC. 1 : 100

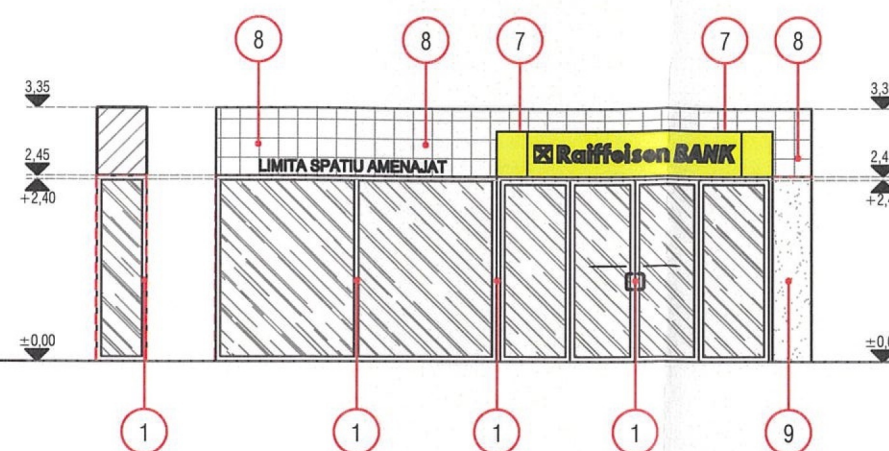

FATADA INTERIOARA - SC. 1 : 100

JUDEȚUL BACĂU
PRIMĂRIA MUNICIPIULUI ONEȘTI
VIZAT SPRE NESCHIMBARE
Anexa la autorizația de construire
Nr. 22 din 25.03.24
Arhitect șef

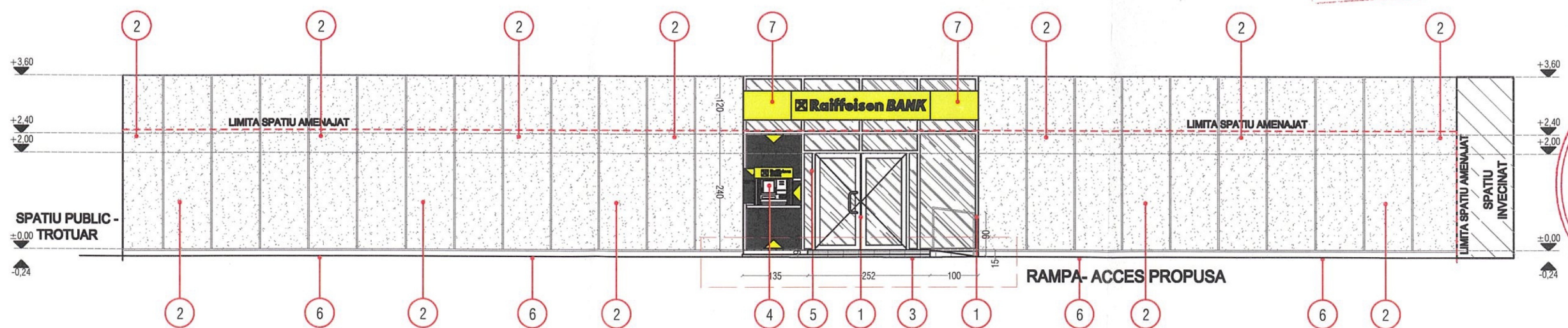

FATADA PRINCIPALA - SC. 1 : 100

NOTA GENERALA

1. Constructorul este obligat sa verifice toate dimensiunile pe santier, inainte de procurarea materialelor si inceperea executiei, pentru toate categoriile de lucrari.
2. Constructorul se obliga sa anunte arhitectul daca apar neclaritati pe santier sau daca dimensiunile si/sau detaliile lipsesc din desene inainte de inceperea lucrarilor la santier.
3. Toate desenele in original, specificatiile si drepturile de autor sunt proprietatea HATCH ARCHITECTURE & DESIGN.
4. Nu se va multiplica documentatia in vederea folosirii pentru alta lucrare.
5. Toate dimensiunile vor fi verificate pe santier inainte de inceperea oricarei lucrari sau desene.
Orice discrepanta aparuta in aceste desene trebuie raportata acestui birou inainte de inceperea oricarei lucrari, in caz contrar, contractorul se va face responsabil pentru aceasta.
6. Cotele indicate in desen vor fi preferate cotelor masurate pe desen.
7. BENEFICIARUL NU VA INCEPE LUCRARILE DECAT DUPA OBTINEREA TUTUROR ACORDURILOR SI AVIZELOR NECESARE PREVAZUTE DE LEGISLATIA IN VIGOARE.

OBSERVATIE:

Orice nepotrivire intre existente vor fi semna iar solutiile constructiv obiectul unor comunic



Inventar de coordonate
(sistem de proiectie STEREO '70)
nr. cad. 68617

Nr. Pct.	Coordonate pct. de contur		Lungimi laturi D(Li+1)
	X [m]	Y [m]	
92	529292.205	635901.822	5.532
90	529288.554	635906.978	0.997
91	529289.306	635906.632	5.532
88	529292.964	635902.482	1.006

S=5.54mp P=13.066m

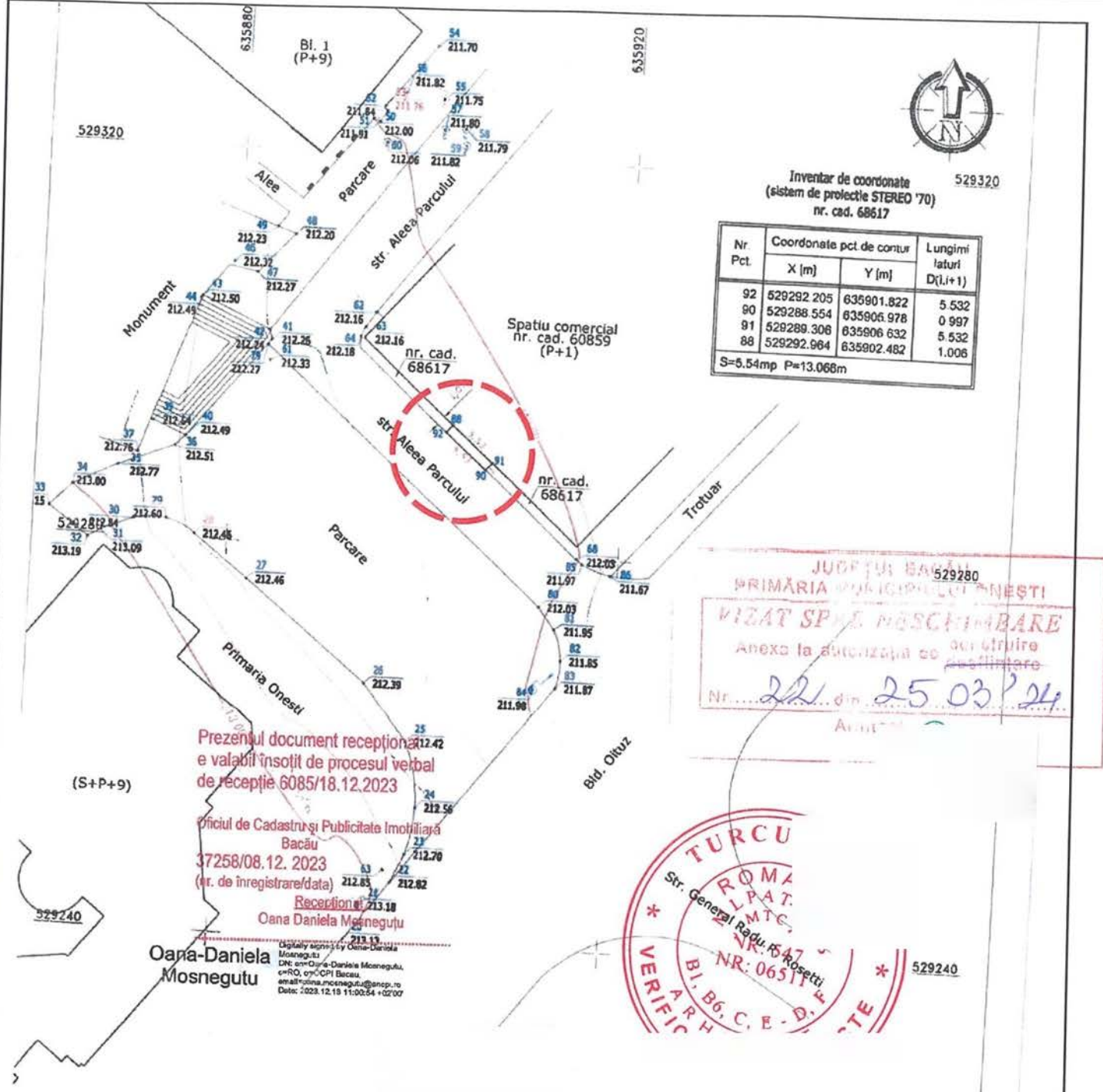

JUDETUL BACĂU 529280
PRIMĂRIA COMUNEI ONESTI
VIZAT SPUS PĂȘCHIMBARE
Anexa la autorizația de construire
Nr. 221 din 25.03.24
Anul 2024

Prezentul document recepțional
e valabil însoțit de procesul verbal
de recepție 6085/18.12.2023

Oficiul de Cadastru și Publicitate Imobiliară
Bacău
37258/08.12.2023
(nr. de înregistrare/data)

Recepționat 213.18
Oana Daniela Mosnegutu
Digitally signed by Oana Daniela Mosnegutu
DN: cn=Oana Daniela Mosnegutu, o=RO, ou=CPI Bacău, email=onam.mosnegutu@anop.ro
Date: 2023.12.15 11:00:54 +02'00'

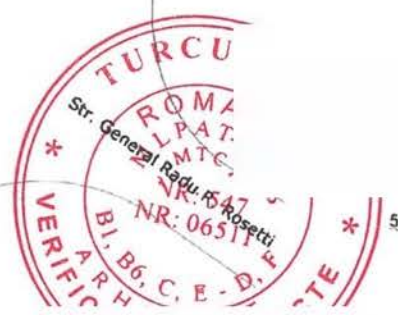

MELU BOGDAN-VASILE
Digitally signed by MELU BOGDAN-VASILE
Date: 2023.12.05
15:46:31 +02'00'

VERIFICATOR / EXPERT	Nume	Semnatura	Cerinta	REFERAT / EXPERTIZA	Nr. / Data
MELU BOGDAN VASILE					
Beneficiar: Raiffeisen Bank SA			Amplasament: Intravilan		